

САДРЖАЈ:

- СТАТИСТИЧКИ ПРЕГЛЕД
- ПРИЛОГ
- ОБЈАШЊЕЊА ТАБЕЛА
- РУКОВОДСТВО НАРОДНЕ
- БАНКЕ ЈУГОСЛАВИЈЕ



ОДГОВОРНИ УРЕДНИК

Јован Петровић



РЕДАКЦИОНИ ОДБОР

Олга Гаћеша
Мира Ерић
Милица Стојнић
Предраг Томковић



ТЕХНИЧКИ УРЕДНИК

Гордана Љесковац



**КОМПЈУТЕРСКА ОБРАДА
ТАБЕЛА И ГРАФИКОНА**

Смиљана Богосављевић



Издаје Народна банка Југославије,
Београд, Булевар револуције 15
Телефон: 3248-841
Издаје месечно

ISSN YU 0351-3211

БИЛТЕН НАРОДНЕ БАНКЕ ЈУГОСЛАВИЈЕ

XXIII ГОДИНА - БР. 11 • НОВЕМБАР 2000 .

БИЛТЕН НАРОДНЕ БАНКЕ ЈУГОСЛАВИЈЕ представља комплексну статистичку информацију о монетарним и другим финансијским кретањима, са подацима у временским серијама. Он садржи податке за последњих десет година, на годишњем нивоу, и месечне податке за последње две године. У појединим табелама подаци су дати по републикама и покрајинама. Објашњења појединих табела су на крају **БИЛТЕНА**.

Народна банка Југославије издавала је редовно статистички билтен од 1972, који је крајем 1989. престао да излази због немогућности да се обезбеде потребни подаци. Од септембра 1995. **БИЛТЕН** поново излази у нешто ужем обиму, с тим што ће се касније статистички обухват проширити на реална и привредна кретања, као и на економске односе Савезне Републике Југославије са иностранством.

Крајем 1998. године ступили су на снагу *”Правилник о Контном оквиру и садржини рачуна у Контном оквиру за банке и друге финансијске организације”* и *”Правилник о Контном оквиру и садржини рачуна у Контном оквиру за Народну банку Југославије”* који се заснивају на потпуно другачијим принципима од оних који су до тада важили. Ти контни оквири налагали су прекњижавање књиговодствених стања свих рачуна у књиговодству банака. Будући да је тај огроман посао захтевао време, неминовно је уследио период од више месеци у коме се није располагало подацима о билансима банака, а што је, разумљиво, био главни узрок за привремени престанак издавања **БИЛТЕНА НАРОДНЕ БАНКЕ ЈУГОСЛАВИЈЕ**. Други, не мање значајан и озбиљан разлог за то јесте ратно стање у нашој земљи (агресија НАТО-а), које је трајало од 24. марта до 26. јуна 1999. године.

Од септембра 1999. године. **БИЛТЕН** поново излази са прерађеним и у највећој могућој мери усаглашеним подацима.

Статистички преглед

Ред. број	НАЗИВ ТАБЕЛЕ	Страна
1.	Биланс свих банака и других финансијских организација - АКТИВА	6-7
1А.	Биланс свих банака и других финансијских организација - ПАСИВА	8-9
2.	Биланс свих банака - АКТИВА	10-11
2А.	Биланс свих банака - ПАСИВА	12-13
3.	Биланс Народне банке Југославије - АКТИВА	14-15
3А.	Биланс Народне банке Југославије - ПАСИВА	16-17
4.	Биланс пословних банака - АКТИВА	18-19
4А.	Биланс пословних банака - ПАСИВА	20-21
5.	Биланс осталих финансијских организација - АКТИВА	22
5А.	Биланс осталих финансијских организација - ПАСИВА	23
6.	Пласмани Народне банке Југославије	24-25
7.	Кредити и остали пласмани банака	26-27
8.	Депозити код банака и других финансијских организација - КРАТКОРОЧНИ	28-29
8А.	Депозити код банака и других финансијских организација - ДУГОРОЧНИ	30
9.	Хартије од вредности	31
10.	Потраживања и обавезе банака у девизама - ПОТРАЖИВАЊА	32-33
10А.	Потраживања и обавезе банака у девизама - ОБАВЕЗЕ	34-35
11.	Нето домаћа актива банака	36
12.	Новчана маса (М1) по секторима	37
13.	Новчана маса и остали краткорочни депозити (М2) по секторима	38
14.	Укупна ликвидна средства (М3) по секторима	39
15.	Нето домаћа актива НБЈ	40-41
16.	Динарска ликвидност банака	42
17.	Каматне стопе Народне банке Југославије	43
18.	Пондерисане каматне стопе на кредите комерцијалних банака	44
18А.	Пондерисане каматне стопе на депозите комерцијалних банака	45
19.	Средства организација привредних делатности код банака	46-47
20.	Средства организација привредних делатности позајмљена од банака	48-49
21.	Потраживања и обавезе становништва	50-51
22.	Потраживања и обавезе ванпривреде и осталих правних лица	52-53
23.	Потраживања и обавезе државе, државних органа и јединица локалне самоуправе	54
24.	Кретање девизних курсева	55

ОПШТЕ НАПОМЕНЕ

Месечни подаци дају се у временским серијама од 25 месеци, а годишњи за последњих десет година. Подаци који показују стања односе се на крај назначеног периода. На крају појединих табела подаци су дати по републикама и покрајинама, са стањем крајем последњег месеца.

Подаци у Билтену исказани су у милионима динара, са једном децималом, ако није другачије назначено. Извор података је, по правилу, књиговодство банака. Знаци употребљени у Билтену имају следећа значења:

- = нема појаве
- . . . = не располаже се податком
- 0 = податак је мањи од 0,05
- x = исправљен податак
- 0 = непотпун или недовољан податак
- θ = просек
- 1) = знак за напомену испод табеле

БИЛАНС СВИХ БАНАКА И ДРУГИХ ФИНАНСИЈСКИХ ОРГАНИЗАЦИЈА

Износи у милионима динара, стање крајем периода *

ТАБЕЛА 1	А К Т И В А								
	Укупна актива (2+10+17)	К Р А Т К О Р О Ч Н О П О С Л О В А Њ Е							Остала потражи- вања
		Свега (3 до 9)	Злато и девизе	Потраживања у девизама		Потраживања у динарима			
				Од иностран- ства	Од дома- ћих коми- тената	Кредити комитен- тима	Пласмани у хартије од вредности	Потражива- ња по динар- ским кама- тама и нак- надама	
1	2	3	4	5	6	7	8	9	
1990.	27.7	27.7	6.6	2.0	1.7	7.6	0.0	1.0	8.8
1991.	53.8	53.8	6.8	3.0	5.6	23.5	1.8	3.1	10.0
1992.	10944.7	10944.7	1492.7	1078.6	2674.9	1613.1	405.2	924.5	2755.7
1993.	17081.0	17081.0	2915.7	2763.0	6402.8	149.3	17.9	116.2	4716.1
1994. ¹⁾	19214.2	19214.2	2803.6	2242.6	5870.9	1969.3	745.4	118.0	5464.4
1995.	57458.2	57458.2	8569.7	6863.2	18861.5	3210.0	853.7	728.7	18371.4
1996.	66417.9	66417.9	9473.2	7464.5	20311.0	6150.9	1624.7	2175.2	19218.4
1997. ²⁾	81548.5	81548.5	10595.7	8640.0	28291.8	8393.4	2253.6	3107.1	20266.9
1998.	203077.7	95001.5	18703.8	19173.4	40875.4	12340.0	4133.5	4352.4	-4577.0
1999.	248686.2	115163.8	24047.3	22058.6	42735.7	16580.3	7008.6	5384.5	-2651.2
1998. Окт.	129833.0	129833.0	18920.0	14435.4	44569.9	11683.5	2079.2	4789.4	33355.6
Нов.	132224.0	132224.0	19006.6	14941.4	45219.7	12248.3	2033.1	5097.0	33677.9
Дец. ³⁾	203077.7	95001.5	18703.8	19173.4	40875.4	12340.0	4133.5 ²⁾	4352.4	-4577.0 ¹⁾
1999. Јан.	95396.7	95396.7	18945.5	19571.2	40180.7	12698.1	4070.2	4292.5	-4361.5
Феб.	97152.8	97152.8	19352.5	20255.8	40732.5	12736.9	4684.9	4336.2	-4946.0
Мар.	98551.3	98551.3	18949.1	20611.5	41005.7	13480.1	5113.9	4817.8	-5426.8
Апр.	100340.4	100340.4	20011.3	20800.7	40287.7	13436.5	5720.1	4867.1	-4783.0
Мај	100386.6	100386.6	19913.0	21027.4	40836.7	13189.5	5815.3	4898.6	-5293.9
Јун.	101785.8	101785.8	19701.4	21219.9	40982.9	13079.0	5547.4	4781.4	-3526.2
Јул.	102387.2	102387.2	19382.0	20618.2	40079.2	13204.6	6063.9	4974.3	-1935.0
Авг.	106201.8	106201.8	20072.9	21049.7	41109.7	13423.4	6091.5	5349.1	-894.5
Сеп.	105302.2	105302.2	19533.7	20946.3	41241.4	13818.4	6758.1	4928.7	-1924.4
Окт.	106396.7	106396.7	20045.2	20943.1	40703.2	14688.7	6605.8	5278.6	-1867.9
Нов.	113913.0	113913.0	22141.9	21842.7	44125.8	15522.3	6970.2	5463.1	-2153.0
Дец.	248686.2	115163.8	24047.3	22058.6	42735.7	16580.3	7008.6	5384.5	-2651.2
2000. Јан.	255989.2	115746.4	24108.0	22301.5	43710.6	16574.2	4985.5	6065.3	-1999.5
Феб.	261630.2	119898.6	24658.0	22897.1	45792.2	17081.0	4515.5	5960.7	-1005.9
Мар.	263632.7	121244.9	24745.0	23001.1	46409.9	17826.0	4302.2	5968.1	-1007.4
Апр.	126195.9	126195.9	26066.3	24042.4	48413.9	18759.4	3797.7	6041.6	-925.4
Мај	128352.3	128352.3	26125.9	23454.1	49175.2	20161.1	4004.6	6174.1	-742.7
Јун.	127764.2	127764.2	25356.4	23198.6	46303.8	21269.2	4427.4	6312.6	896.2
Јул.	132233.6	132233.6	27534.2	23419.3	46845.4	22418.8	4474.5	6469.9	1071.5
Авг.	140594.7	140594.7	29094.4	24421.6	50122.9	23423.4	4960.0	6588.8	1983.6
Сеп.	147996.3	147996.3	31427.7	24844.8	52396.5	24149.1	5427.2	6723.0	3028.0
Окт.	152652.3	152652.3	34144.3	25822.3	52348.9	24081.9	8023.2	6920.3	1311.4

* Период од 1990. до 1992. године потпуно је упоредив. Укључена је деноминација извршена 1992. године (брисана једна нула) и износи су исказани у милијардама динара. Још једна деноминација извршена је 1993. године (брисано шест нула) и стање на крају 1993. године исказано је у милијардама милијарди динара. Почев од јануара 1994. године износи су исказани у милионима нових динара.

1) Применом новог контног плана за банке и друге финансијске организације у октобру 1994. године и прекњижавањем осталих потраживања и осталих обавеза знатно су смањени остала потраживања и остале обавезе, а тиме и укупна актива и пасива банака и других финансијских организација.

2) Од јула 1997. године укључени су и девизни кредити Фонда за развој Србије.

3) Књиговодствена стања прекњижена су на рачуне прописане новим контном оквиром за банке и друге финансијске организације, који се заснива на билансном принципу ("Службени лист СРЈ", бр. 51/97, 49/98 и 56/98), док се дотадашњи контни план заснивао на функционалном принципу. Исказани подаци за децембар 1998. године садрже и закључна књижења, јер је због ратног стања (од 24. марта до 26. јуна 1999. године), као и преласка на нови контни оквир дошло до знатног кашњења у објављивању података. Претходних година подаци за децембар приказивани су без закључних књижења, која су била евидентирана тек по истеку првог тромесечја текуће године.

БИЛАНС СВИХ БАНАКА И ДРУГИХ ФИНАНСИЈСКИХ ОРГАНИЗАЦИЈА

Износи у милионима динара, стање крајем периода *

А К Т И В А								ТАБЕЛА 1
Д У Г О Р О Ч Н О П О С Л О В А Њ Е								
Свега (11 до 16)	Потраживања у девизама		Потраживања у динарима				Грајна средства и улози	
	Од инострани- ства	Од дома- ћих коми- тената	Кредити комитен- тима	Пласмани у хартије од вред- ности	Остали пласмани	Удео Југославије у МФО		
10	11	12	13	14	15	16	17	
8.8	1.0	4.0	3.2	0.0	-0.1	0.7	0.9	1990.
14.5	0.7	6.7	7.1	0.0	-1.2	1.2	2.3	1991.
3064.2	352.9	1837.5	346.4	2.6	42.1	482.7	218.0	1992.
6311.9	839.2	4202.2	42.4	0.0	83.1	1145.0	12.2	1993.
6182.0	472.8	4136.9	425.9	96.2	0.4	1049.8	1484.0	1994.
19027.2	1637.7	12997.7	917.2	157.4	31.2	3286.0	3780.7	1995.
20888.1	1956.9	13447.2	1708.7	288.9	45.7	3440.7	7510.6	1996.
25884.1	2220.5	16482.9	2764.9	660.7	25.0	3730.1	9354.8	1997.
91719.9	4015.1	76516.5	4549.7	0.0	51.4	6587.2	16356.3	1998.
113399.9	4468.1	96266.8	5137.7	0.0	62.4	7464.9	20122.5	1999.
50810.2	4166.4	34546.0	4733.7	768.8	68.8	6526.5	13158.6	1998. Окт.
51494.8	4194.2	35032.2	4841.4	768.8	71.0	6587.2	13264.1	Нов.
91719.9	4015.1	76516.5 ^у	4549.7	0.0 ^у	51.4	6587.2	16356.3	Дец.
92926.7	4094.8	77447.5	4657.2	0.0	46.6	6680.6	16501.6	1999. Јан.
94024.0	4188.1	78244.7	4747.3	0.0	46.6	6797.3	16645.2	Феб.
95364.3	4260.8	79170.5	4975.3	0.0	57.7	6900.0	16880.4	Мар.
95744.6	4292.8	79450.6	4967.8	0.0	58.7	6974.7	17037.2	Апр.
96326.0	4333.4	79844.2	5068.3	0.0	58.7	7021.4	17070.5	Мај
96834.8	4378.6	80679.4	4640.3	0.0	54.4	7082.1	17403.9	Јун.
96436.0	4524.0	80347.8	4529.5	0.0	60.0	6974.7	18069.2	Јул.
95152.6	4510.2	78981.7	4625.7	0.0	60.3	6974.7	18192.5	Авг.
97011.0	4491.2	80595.5	4691.4	0.0	62.1	7170.8	18828.2	Сеп.
97037.9	4291.8	80656.0	4827.5	0.0	63.8	7198.8	20101.6	Окт.
109280.2	4413.1	92484.1	4925.9	0.0	62.2	7394.9	20305.6	Нов.
113399.9	4468.1	96266.8	5137.7	0.0	62.4	7464.9	20122.5	Дец.
116871.1	4594.3	96885.3	7839.9	0.0	86.7	7464.9	23371.7	2000. Јан.
119312.1	4688.1	97768.8	9119.5	0.0	84.1	7651.6	22419.5	Феб.
119999.1	4716.7	97897.5	9592.3	0.0	71.0	7721.6	22388.7	Мар.
125201.2	4879.5	102486.9	9781.9	0.0	69.8	7983.1	23155.4	Апр.
125965.3	4756.9	103152.6	10318.3	0.0	20.5	7717.0	23569.1	Мај
129854.3	4736.8	106877.1	10503.4	0.0	20.0	7717.0	24005.3	Јун.
130555.7	4754.2	107235.7	10814.6	0.0	20.2	7731.0	26400.1	Јул.
141148.5	4949.2	117007.4	11173.3	0.0	21.5	7997.1	26767.8	Авг.
150002.7	4726.1	125492.3	11692.9	0.0	14.9	8076.5	26966.3	Сеп.
153346.8	4884.0	128041.7	12085.2	0.0	16.7	8319.2	30222.4	Окт.

- 4) С обзиром на то да међубанкарски односи по основу пласмана садрже и одређене хартије од вредности крајњих корисника, извршена је консолидација свих међубанкарских односа и хартија од вредности и њихов салдо унет у ову позицију, тако да подаци нису сасвим упоредиви са претходним периодом.
- 5) Подаци нису упоредиви са претходним периодом, пошто су негативне курсне разлике по основу старе девизне штедње искњижене из биланса Народне банке Југославије и, према Закону о измирењу обавеза по основу девизне штедње грађана, пренете на државу.
- 6) У складу са Законом о измирењу обавеза по основу девизне штедње грађана, приказана су потраживања од државе по основу старе девизне штедње грађана.

БИЛАНС СВИХ БАНАКА И ДРУГИХ ФИНАНСИЈСКИХ ОРГАНИЗАЦИЈА

Износи у милионима динара, стање крајем периода *

ТАБЕЛА 1А	П А С И В А											
	Укупна пасива (2+13+18)	Свега (3 до 12)	К Р А Т К О Р О Ч Н О П О С Л О В А Њ Е									
			Обавезе у девизама		Обавезе у динарима							
			Према иностранству	Према домаћим комитентима	Готов новац у оптицају	Депозитни новац	Остали депозити по виђењу	Орочени депозити	Хартије од вредности	Средства у обрачуну по платном промету	Приходи и расходи	Остале обавезе
1	2	3	4	5	6	7	8	9	10	11	12	
1990.	19.6	19.6	0.5	4.0	2.5	3.2	0.9	1.2	0.1	4.3	0.8	2.1
1991.	39.1	39.1	0.6	5.8	6.9	12.6	2.6	2.5	0.4	1.9	2.8	3.0
1992.	6526.9	6526.9	237.2	2009.5	458.3	774.8	77.4	633.7	73.1	65.7	723.6	1473.6
1993.	7999.8	7999.8	508.4	4860.1	5.2	130.3	6.6	10.7	1.3	81.4	782.3	1613.5
1994.	8863.4	8863.4	410.4	4544.0	1073.8	1362.3	105.2	372.7	33.3	-6.9	-188.3	1156.9
1995.	25515.1	25515.1	1387.7	14255.7	1444.9	1811.2	180.3	720.0	43.7	105.5	1516.5	4049.6
1996.	31097.9	31097.9	1930.3	14911.7	2956.8	2538.5	454.3	1381.1	31.4	315.6	1340.3	5237.9
1997.	41117.6	41117.6	2055.4	16928.1	4716.4	4431.6	795.4	1974.2	24.1	-30.0	2155.9	8066.5
1998.	203077.7	55392.0	6084.4	26306.6	5050.8	5756.5	889.2	2722.7	0.0	0.0	380.4	8201.4
1999.	248686.2	63996.4	6423.1	27426.9	6688.3	9643.8	810.1	2594.2	0.0	0.0	1682.2	8727.8
1998. Окт.	63183.2	63183.2	3720.5	30479.3	4491.0	6079.2	994.0	2416.9	32.7	-30.0	141.6	14858.0
Нов.	65033.8	65033.8	3833.7	30921.6	4778.9	6033.2	903.3	2520.3	30.8	-30.0	878.4	15163.6
Дец.	203077.7	55392.0	6084.4	26306.6 ¹⁾	5050.8	5756.5	889.2	2722.7	0.0	0.0	380.4	8201.4
1999. Јан.	55459.1	55459.1	6229.4	25396.3	4502.8	6239.5	859.0	2819.2	0.0	0.0	-118.8	9531.7
Феб.	56367.0	56367.0	6355.1	27148.9	4633.8	6264.0	1004.8	2873.8	0.0	0.0	-444.0	8530.6
Мар.	57115.0	57115.0	6317.5	27450.9	5007.6	6671.6	764.9	2855.3	0.0	0.0	310.9	7736.3
Апр.	58355.6	58355.6	6619.0	27624.0	5365.0	6972.0	690.3	2690.5	0.0	0.0	134.8	8260.0
Мај	57031.1	57031.1	6403.7	27659.3	4958.4	7479.3	667.7	2556.1	0.0	0.0	-112.9	7419.5
Јун.	58008.4	58008.4	6461.2	27834.6	5477.1	7702.1	681.8	2439.6	0.0	0.0	-558.0	7970.0
Јул.	55235.8	55235.8	6342.9	24349.6	5344.9	8415.6	761.5	2453.1	0.0	0.0	-110.2	7678.4
Авг.	54591.1	54591.1	6520.7	22795.0	5376.9	8484.5	808.0	2538.2	0.0	0.0	132.4	7935.4
Сеп.	55077.1	55077.1	6431.6	22978.8	5726.9	8822.6	796.0	2566.1	0.0	0.0	-488.0	8243.1
Окт.	55050.9	55050.9	6396.1	23255.6	5631.7	9564.9	875.2	2646.2	0.0	0.0	-1312.1	7993.3
Нов.	61573.8	61573.8	6752.8	25757.4	6196.8	9515.4	915.1	2638.5	0.0	0.0	407.7	9390.1
Дец.	248686.2	63996.4	6423.1	27426.9	6688.3	9643.8	810.1	2594.2	0.0	0.0	1682.2	8727.8
2000. Јан.	255989.2	62088.9	6681.2	28015.0	6065.8	10234.5	746.9	2523.2	0.0	0.0	-774.9	8596.6
Феб.	261630.2	64989.7	6787.5	29304.2	6015.7	10820.4	889.8	2599.6	0.0	0.0	14.7	8557.8
Мар.	263632.7	66572.9	7105.2	29851.0	6202.5	10800.7	994.3	2586.3	0.0	0.0	48.7	8984.2
Апр.	68819.7	68819.7	7406.5	31563.0	6617.2	10895.0	1013.3	2819.9	0.0	0.0	623.8	7881.0
Мај	71702.4	71702.4	7367.2	32767.8	6046.8	12396.6	998.3	2838.5	0.0	0.0	1011.9	8275.3
Јун.	71152.2	71152.2	7343.7	30137.0	7159.4	12742.5	958.5	2754.6	0.0	0.0	196.9	9859.6
Јул.	73871.2	73871.2	7343.4	32331.2	7919.4	13646.7	1090.4	3142.2	0.0	0.0	-1393.8	9791.7
Авг.	80632.2	80632.2	7781.9	35172.5	8198.1	14814.0	1004.5	3474.5	0.0	0.0	78.1	10108.6
Сеп.	85553.3	85553.3	7946.1	38325.7	9026.4	14164.4	1029.5	3511.5	0.0	0.0	682.4	10867.3
Окт.	83317.9	83317.9	8376.4	38836.3	8175.5	14781.8	963.6	3192.2	0.0	0.0	-3529.5	12521.6

* Видети табелу 1.

1) Према Закону о измирењу обавеза по основу девизне штетње грађана, краткорочни депозити су претворени у дугорочне.

БИЛАНС СВИХ БАНАКА И ДРУГИХ ФИНАНСИЈСКИХ ОРГАНИЗАЦИЈА

Износи у милионима динара, стање крајем периода *

П А С И В А								ТАБЕЛА 1А
Д У Г О Р О Ч Н О П О С Л О В А Њ Е								
Свега (14 до 17)	Обавезе у девизама		Обавезе у динарима		Трајни капитал и остала средства			
	Према иностран- ству	Према домаћим комитентима	Орочени депозити и друга дугорочна средства	Остале обавезе	Свега (19 до 20)	Трајни капитал	Остала ванпослов- на сред- ства	
13	14	15	16	17	18	19	20	
14.8	9.1	3.0	1.3	1.4	3.0	3.0	0.0	1990.
23.7	15.1	4.3	1.4	2.9	7.8	7.8	0.0	1991.
6917.7	4849.9	1444.8	104.1	518.9	782.3	782.3	0.0	1992.
15252.8	11078.1	2959.9	9.3	1205.5	152.5	152.5	0.0	1993.
15601.1	11629.7	3241.2	56.2	674.0	2415.7	2401.5	14.2	1994.
49014.8	36653.5	10887.7	162.5	1311.1	5736.3	5703.2	33.1	1995.
51527.1	38274.6	11396.5	312.9	1543.1	12191.9	12054.6	137.3	1996.
56228.0	41624.1	12408.0	480.7	1715.2	19441.8	19250.0	191.8	1997.
109890.2	73094.4	32045.2	670.1	4080.5	37795.5	37486.2	309.3	1998.
139198.3	93937.8	39884.0	939.9	4436.6	45491.5	45150.7	340.8	1999.
99132.9	72584.4	21980.6	631.7	3936.2	31485.7	31218.6	267.1	1998. Окт.
100298.9	73614.4	22017.7	641.6	4025.2	31650.2	31384.0	266.2	Нов.
109890.2	73094.4	32045.2 ^{1/1}	670.1	4080.5	37795.5	37486.2	309.3	Дец.
111107.6	74047.0	32245.6	649.0	4166.0	38258.3	37944.5	313.8	1999. Јан.
112940.9	75528.5	32479.1	688.4	4244.9	38514.1	38199.8	314.3	Феб.
114298.1	76574.6	32817.4	683.8	4222.3	39382.9	39065.4	317.5	Мар.
115052.0	77189.0	32930.1	690.8	4242.1	39714.6	39389.0	325.6	Апр.
116844.5	77845.5	34072.7	738.6	4187.7	39907.5	39585.0	322.5	Мај
117564.5	78325.6	34146.1	788.5	4304.3	40451.6	40128.3	323.3	Јун.
119478.3	77118.9	37215.3	776.8	4367.3	42178.3	41854.3	324.0	Јул.
122487.1	78161.0	39357.1	785.7	4183.3	42468.7	42142.8	325.9	Авг.
122706.8	78153.1	39349.1	806.5	4398.1	43357.5	43030.8	326.7	Сеп.
122668.2	78177.7	39304.8	825.5	4360.2	45817.1	45481.0	336.1	Окт.
135746.2	90141.0	40338.5	836.5	4430.2	46178.8	45839.7	339.1	Нов.
139198.3	93937.8	39884.0	939.9	4436.6	45491.5	45150.7	340.8	Дец.
141051.7	95208.2	40107.3	1092.3	4643.9	52848.6	52379.5	469.1	2000. Јан.
143272.9	96397.7	40526.7	1104.7	5243.8	53367.6	52895.4	472.2	Феб.
143133.3	96837.4	39877.1	1150.2	5268.6	53926.5	53455.5	471.0	Мар.
149759.3	102723.1	40513.0	1169.1	5354.1	55973.5	55498.4	475.1	Апр.
149268.7	102382.0	40424.3	1188.5	5273.9	56915.6	56443.3	472.3	Мај
150610.0	101986.7	42361.2	1134.0	5128.1	59861.6	59384.2	477.4	Јун.
151537.3	102337.9	42815.9	1148.4	5235.1	63780.9	63293.9	487.0	Јул.
162864.5	112008.9	44292.5	1253.5	5309.6	65014.3	64520.0	494.3	Авг.
172859.8	120822.1	45262.8	1360.9	5414.0	66552.2	66056.0	496.2	Сеп.
177651.7	124515.6	46157.2	1366.2	5612.7	75251.9	74743.0	508.9	Окт.

БИЛАНС СВИХ БАНАКА

Износи у милионима динара, стање крајем периода *

ТАБЕЛА 2	А К Т И В А									
	К Р А Т К О Р О Ч Н О П О С Л О В А Њ Е									
	Укупна актива (2+11+19)	Свега (3 до 10)	Злато и девизе	Потраживања у девизама			Потраживања у динарима			Остала потражи- вања
				Од инос- тран- ства	Од дома- ћих коми- тената	Из међу- банкар- ског посло- вања	Кредити коми- тентима	Пласмани у хартије од вредности	Потражива- ња по кама- тама и накнадама	
1	2	3	4	5	6	7	8	9	10	
1990.	26.6	26.6	6.6	2.0	1.7	0.2	7.2	0.0	1.0	7.9
1991.	52.4	52.4	6.7	3.0	4.0	0.4	22.8	1.8	2.7	11.0
1992.	9635.7	9635.7	1484.0	1077.4	1201.0	202.0	1549.3	405.5	908.2	2808.3
1993.	14022.7	14022.7	2895.1	2759.4	2975.8	390.8	149.1	18.9	115.6	4718.0
1994. ¹⁾	15174.6	15174.6	2774.5	2242.6	1855.9	166.6	1899.0	743.1	116.2	5376.7
1995.	44709.9	44709.9	8521.8	6863.2	5894.5	515.9	2985.8	851.3	715.7	18361.7
1996.	53019.9	53019.9	9369.9	7464.5	6484.6	712.5	5682.3	1623.1	2147.7	19535.3
1997. ²⁾	64243.3	64243.3	10496.7	8640.0	9184.2	1922.4	8057.0	2253.2	3075.8	20614.0
1998.	191971.9	72997.3	18703.8	19173.4	9351.2	11732.4	11478.1	3003.8	4238.7	-4684.1
1999.	236558.3	94148.8	24047.3	22058.6	10959.2	13091.7	15206.1	6391.9	5126.5	-2732.5
1998. Окт.	103778.5	103778.5	18920.0	14435.4	15880.8	3374.6	10306.2	2076.9	4705.1	34079.5
Нов.	105732.0	105732.0	19006.6	14941.4	15896.5	3597.7	10828.0	2030.8	5007.3	34423.7
Дец. ³⁾	191971.9	72997.3	18703.8	19173.4	9351.2	11732.4	11478.1	3003.8 ³⁾	4238.7	-4684.1 ³⁾
1999. Јан.	74290.6	74290.6	18945.5	19571.2	8793.1	12522.6	11814.8	2940.5	4171.4	-4468.5
Феб.	75634.4	75634.4	19352.5	20255.8	9158.9	12290.7	11840.4	3550.4	4207.7	-5022.0
Мар.	77255.2	77255.2	18949.1	20611.5	9736.7	12276.3	12555.2	3929.6	4675.3	-5478.5
Апр.	79323.2	79323.2	20011.3	20800.7	9884.2	11700.3	12505.1	4525.9	4715.6	-4819.9
Мај	78934.3	78934.3	19913.0	21027.3	10073.4	11640.4	12255.1	4626.1	4742.0	-5343.0
Јун.	78669.9	78669.9	19701.4	21219.9	9385.1	10164.4	12135.8	4995.3	4615.9	-3547.9
Јул.	79510.3	79510.3	19382.0	20618.2	9108.2	9876.3	12206.6	5492.6	4806.4	-1980.0
Авг.	83625.1	83625.1	20072.9	21049.7	9245.4	11089.8	12399.8	5524.4	5175.1	-932.0
Сеп.	82593.6	82593.6	19533.7	20946.3	9274.6	11186.8	12693.0	6192.6	4740.9	-1974.3
Окт.	83690.2	83690.2	20045.2	20943.1	9154.7	10872.1	13515.0	6022.2	5080.4	-1942.5
Нов.	91347.5	91347.5	22141.9	21842.7	10244.2	13490.2	14238.2	6380.1	5238.9	-2228.7
Дец.	236558.3	94148.8	24047.3	22058.6	10959.2	13091.7	15206.1	6391.9	5126.5	-2732.5
2000. Јан.	243723.3	94383.6	24108.0	22301.5	11024.4	13652.7	15174.6	4358.1	5812.8	-2049.1
Феб.	248637.0	97764.4	24058.0	22897.1	11929.2	14339.7	15609.6	3751.1	5610.4	-1030.7
Мар.	250200.6	99476.1	24145.0	23001.1	13177.9	14359.4	16227.1	3529.6	5584.9	-1148.9
Апр.	104055.3	104055.3	26066.3	24042.4	14474.0	14782.7	17076.6	3020.9	5616.5	-1024.1
Мај	106455.4	106455.4	26125.9	23454.1	15153.4	15020.7	18387.5	3182.3	5776.4	-644.9
Јун.	107198.1	107198.1	25356.4	23198.6	13679.2	15130.0	19553.9	3272.4	5950.8	1056.8
Јул.	111497.3	111497.3	27534.2	23419.3	14103.3	15307.5	20506.7	3303.1	6115.8	1207.4
Авг.	119614.3	119614.3	29094.4	24421.6	16095.3	16814.7	21270.9	3771.5	6216.6	1929.3
Сеп.	126963.6	126963.6	31427.7	24844.8	18582.5	16911.1	21873.6	3891.5	6452.7	2979.7
Окт.	319631.0	130747.2	34144.3	25822.3	17435.4	17238.5	21868.0	6369.9	6634.9	1234.0

* Видети табелу 1.

1) Применом новог контног плана за банке и друге финансијске организације у октобру 1994. године и прекњижавањем осталих потраживања и осталих обавеза знатно су смањени остала потраживања и остале обавезе, а тиме и укупна актива и пасива банака и других финансијских организација.

2) Од јула 1997. године укључени су и девизни кредити Фонда за развој Србије.

3) Књиговодствена стања прекњижена су на рачуне прописане новим контним оквиром за банке и друге финансијске организације, који се заснива на билансном принципу, док се дотадашњи контни план заснивао на функционалном принципу. Исказани подаци за децембар 1998. године садрже и закључна књижења, пошто је због ратног стања (од 24. марта до 26. јуна 1999. године), као и преласка на нови контни оквир дошло до знатног кашњења у објављивању података. Претходних година подаци за децембар приказивани су без закључних књижења, која су била евидентирана тек по истеку првог тромесечја текуће године.

БИЛАНС СВИХ БАНАКА

Износи у милионима динара, стање крајем периода *

Д У Г О Р О Ч Н О П О С Л О В А Њ Е									А К Т И В А	ТАБЕЛА 2
Свега (12 до 18)	Потраживања у девизама			Потраживања у динарима				Трајна средства и улози		
	Од иностранства	Од домаћих комитената	Из међу-банкарског пословања	Кредити комитентима	Пласмани у хартије од вредности	Остали пласмани	Удео Југославије у МФО			
11	12	13	14	15	16	17	18	19		
10.2	1.0	4.0	1.5	3.0	0.0	0.0	0.7	0.9	1990.	
21.0	0.6	6.4	6.5	6.8	0.0	-0.5	1.2	2.3	1991.	
5349.9	220.2	1837.5	2424.2	341.8	1.1	42.4	482.7	215.9	1992.	
11516.2	537.9	4202.2	5505.6	42.3	0.0	83.2	1145.0	12.1	1993.	
10445.7	468.5	4136.9	4360.0	398.8	31.5	0.2	1049.8	1454.3	1994.	
32050.9	1624.2	13000.1	13235.2	833.5	44.9	27.0	3286.0	3684.6	1995.	
34612.0	1924.2	13480.0	14043.8	1580.0	93.0	50.3	3440.7	7370.6	1996.	
39496.2	2161.2	16084.6	14565.6	2614.6	279.1	61.0	3730.1	9175.0	1997.	
104598.7	4015.0	69897.7	19605.1	4442.3	0.0	51.4	6587.2	14375.9	1998.	
124408.5	4468.1	89648.9	17985.1	4779.1	0.0	62.4	7464.9	18001.0	1999.	
68977.6	4098.6	27893.6	25366.7	4607.4	426.6	58.2	6526.5	12561.2	1998. Окт.	
70131.3	4194.2	28312.0	25832.7	4714.7	426.6	63.9	6587.2	12666.6	Нов.	
104598.7	4015.0	69897.7 ^у	19605.1	4442.3	0.0 ^у	51.4	6587.2	14375.9	Дец.	
104626.8	4094.8	70828.7	18426.2	4549.9	0.0	46.6	6680.6	14521.9	1999. Јан.	
106194.4	4188.1	71625.8	18896.1	4640.4	0.0	46.7	6797.3	14664.8	Феб.	
107853.7	4260.8	72551.7	19198.4	4885.1	0.0	57.7	6900.0	14895.9	Мар.	
108671.2	4292.8	72831.8	19635.0	4878.2	0.0	58.7	6974.7	15052.8	Апр.	
106896.2	4333.4	73225.4	17281.6	4975.7	0.0	58.7	7021.4	15080.0	Мај	
109730.0	4378.6	74060.6	19608.2	4546.1	0.0	54.4	7082.1	15412.5	Јун.	
108832.2	4524.0	73728.9	19158.0	4386.6	0.0	60.0	6974.7	15898.5	Јул.	
107867.4	4510.2	72360.2	19513.0	4449.0	0.0	60.3	6974.7	16022.0	Авг.	
109684.7	4491.2	73977.2	19486.7	4496.7	0.0	62.1	7170.8	16658.0	Сеп.	
109932.4	4291.8	74037.8	19758.7	4581.5	0.0	63.8	7198.8	17930.8	Окт.	
121828.8	4413.1	85866.1	19465.3	4627.1	0.0	62.3	7394.9	18135.3	Нов.	
124408.5	4468.1	89648.9	17985.1	4779.1	0.0	62.4	7464.9	18001.0	Дец.	
128102.0	4594.3	90265.1	18249.2	7441.8	0.0	86.7	7464.9	21237.7	2000. Јан.	
130817.1	4688.1	91145.0	18575.7	8672.6	0.0	84.1	7651.6	20055.5	Феб.	
130697.4	4716.7	91273.7	17857.0	9032.7	0.0	95.6	7721.7	20027.1	Мар.	
136222.9	4879.5	95824.8	18306.3	9159.4	0.0	69.8	7983.1	20798.9	Апр.	
136630.7	4756.9	96528.8	17949.4	9658.1	0.0	20.5	7717.0	21213.6	Мај	
138752.9	4736.8	100259.1	16257.2	9762.9	0.0	19.9	7717.0	21666.0	Јун.	
139206.2	4754.2	100593.9	16170.9	9936.0	0.0	20.2	7731.0	23648.0	Јул.	
149425.7	4949.2	110365.6	15940.6	10151.7	0.0	21.5	7997.1	24015.0	Авг.	
157633.6	4726.1	118777.0	15496.9	10542.2	0.0	14.9	8076.5	24212.0	Сеп.	
161418.1	4884.0	121326.4	16288.2	10583.6	0.0	16.7	8319.2	27465.6	Окт.	

4) С обзиром на то да међубанкарски односи по основу пласмана садрже и одређене хартије од вредности крајњих корисника, извршена је консолидација свих међубанкарских односа и хартија од вредности и њихов салдо унет у ову позицију, тако да подаци нису сасвим упоредиви са претходним периодом.

5) Подаци нису упоредиви са претходним периодом, пошто су негативне курсне разлике по основу старе девизне штедње грађана искњижене из биланса Народне банке Југославије и, према Закону о измирењу обавеза по основу девизне штедње грађана, пренете на државу.

6) У складу са Законом о измирењу обавеза по основу девизне штедње грађана, приказана су потраживања од државе по основу старе девизне штедње грађана.

БИЛАНС СВИХ БАНАКА

Износи у милионима динара, стање крајем периода *

ТАБЕЛА 2А	ПА С И В А													
	Укупна пасива (2+15+21)	Свега (3 до 14)	К Р А Т К О Р О Ч Н О П О С Л О В А Њ Е											
			Обавезе у девизама				Обавезе у динарима							
			Према иностранству	Према домаћим комитентима	Из међу-банкарског пословања	Остало	Готов новац у оптицају	Депозитни новац	Остали депозити по виђењу	Орочени депозити	Хартије од вредности	Средства у обрачуну по платном промету	Приходи и расходи	Остале обавезе
1	2	3	4	5	6	7	8	9	10	11	12	13	14	
1990.	19.8	19.8	0.5	3.8	0.3	0.2	2.5	3.2	0.9	1.1	0.1	4.3	0.7	2.2
1991.	41.5	41.5	0.6	4.8	2.5	1.0	6.9	12.6	2.5	2.3	0.4	1.9	2.5	3.5
1992.	6570.6	6570.6	236.0	1624.2	176.5	347.8	458.3	774.8	74.5	620.9	73.1	65.7	704.0	1414.8
1993.	8147.9	8147.9	505.7	3490.6	476.3	1270.9	5.2	130.3	6.5	10.7	1.3	81.4	801.6	1367.4
1994.	9275.7	9275.7	410.4	3591.6	504.2	944.2	1073.8	1361.3	104.3	371.9	33.3	-6.9	-341.9	1229.5
1995.	26445.4	26445.4	1387.7	11792.1	1012.4	2441.7	1444.9	1811.2	179.7	719.2	43.7	105.5	1446.0	4061.3
1996.	32586.1	32586.1	1927.5	12221.4	1177.1	2664.7	2956.8	2538.5	454.2	1379.7	31.4	315.6	1259.4	5659.8
1997.	42576.1	42576.1	2048.7	13905.3	2708.0	2986.8	4716.4	4431.6	795.3	1960.2	24.1	-30.0	2091.7	6938.0
1998.	191971.9	56380.5	6084.4	16121.0	1612.1	10179.4	5050.8	5756.5	889.0	2705.7	0.0	0.0	287.4	7694.2
1999.	236558.3	65176.8	6423.1	14712.1	1690.2	12707.5	6688.3	9643.7	809.9	2567.4	0.0	0.0	1419.2	8515.4
1998. Окт.	64266.2	64266.2	3720.5	24868.1	5165.4	5611.2	4491.0	6079.2	993.9	2407.4	32.7	-30.0	336.3	10590.5
1998. Нов.	66181.4	66181.4	3833.7	25197.3	5390.3	5724.3	4778.9	6033.2	903.2	2511.0	30.8	-30.0	955.6	10853.1
1998. Дец.	191971.9	56380.5	6084.4	16121.0 ¹⁾	1612.1	10179.4	5050.8	5756.5	889.0	2705.7	0.0	0.0	287.4	7694.2
1999. Јан.	56281.0	56281.0	6229.3	15932.5	1361.8	9457.5	4502.8	6239.5	858.8	2800.9	0.0	0.0	-129.7	9027.6
1999. Феб.	57240.0	57240.0	6355.1	16091.4	1413.0	11051.1	4633.8	6264.0	1004.7	2856.3	0.0	0.0	-463.7	8034.3
1999. Мар.	58562.5	58562.5	6317.5	16089.2	2031.6	11355.1	5007.6	6671.6	764.8	2839.2	0.0	0.0	239.3	7246.6
1999. Април.	60516.5	60516.5	6619.0	16349.3	2773.0	11268.1	5365.0	6972.0	690.2	2674.7	0.0	0.0	36.5	7768.7
1999. Мај	56403.0	56403.0	6403.7	16516.9	0.0	11135.7	4958.4	7479.3	667.6	2539.8	0.0	0.0	-222.2	6923.8
1999. Јун.	58038.7	58038.7	6461.1	16463.0	691.6	11364.8	5477.1	7702.1	681.7	2422.3	0.0	0.0	-707.7	7482.7
1999. Јул.	55322.7	55322.7	6342.9	12756.4	668.6	11586.4	5344.9	8415.6	761.3	2431.7	0.0	0.0	-185.0	7199.9
1999. Август.	55331.1	55331.1	6520.8	10842.1	1364.5	11946.0	5376.9	8484.5	807.8	2512.9	0.0	0.0	17.8	7457.8
1999. Сеп.	55756.3	55756.3	6431.6	10918.4	1328.9	12053.5	5726.9	8822.5	795.1	2539.4	0.0	0.0	-619.4	7759.4
1999. Октобар.	56087.3	56087.3	6396.1	10964.9	1420.3	12283.8	5631.7	9564.9	875.0	2618.0	0.0	0.0	-1474.1	7806.7
1999. Новембар.	62559.4	62559.4	6752.8	13241.9	1411.3	12508.4	6196.8	9515.4	914.9	2608.7	0.0	0.0	207.7	9201.5
1999. Децембар.	236558.3	65176.8	6423.1	14712.1	1690.2	12707.5	6688.3	9643.7	809.9	2567.4	0.0	0.0	1419.2	8515.4
2000. Јануар.	243723.3	63210.8	6681.2	15254.8	1605.6	12753.5	6065.8	10254.4	746.7	2498.2	0.0	0.0	-779.0	8149.6
2000. Фебруар.	248637.0	66154.6	6787.5	15944.8	1578.4	13352.0	6015.7	10820.4	889.6	2576.1	0.0	0.0	-64.5	8254.6
2000. Март.	250200.6	67700.7	7105.2	15857.8	1580.5	13985.8	6202.5	10800.0	993.7	2564.8	0.0	0.0	-160.1	8769.9
2000. Април.	70017.9	70017.9	7406.5	16811.3	1707.6	14744.0	6617.2	10895.0	1013.0	2797.9	0.0	0.0	357.0	7668.4
2000. Мај	72681.1	72681.1	7367.2	17760.6	1545.9	14999.4	6046.8	12396.6	997.9	2815.4	0.0	0.0	786.3	7965.0
2000. Јун.	71938.5	71938.5	7343.7	17240.1	1371.0	12889.1	7159.4	12742.5	958.2	2729.8	0.0	0.0	-118.6	9623.3
2000. Јул.	74557.7	74557.7	7343.4	18762.8	1382.0	13560.5	7919.4	13646.6	1090.1	3104.1	0.0	0.0	-1808.1	9556.9
2000. Август.	81256.0	81256.0	7781.9	20552.1	1374.2	14612.4	8198.1	14813.9	1004.2	3432.1	0.0	0.0	-383.0	9870.1
2000. Септембар.	85914.8	85914.8	7946.1	22110.1	1247.4	16207.4	9026.4	14164.4	1029.1	3469.1	0.0	0.0	90.9	10623.9
2000. Октобар.	83576.4	83576.4	8376.4	24154.8	1263.2	14673.1	8175.5	14781.7	963.3	3159.0	0.0	0.0	-4247.5	12276.9

* Видети тавелу 1.

1) Према Закону о измирењу обавеза по основу девизне штедне грађана, краткорочни депозити су претворени у дугорочне.

БИЛАНС СВИХ БАНАКА

Износи у милионима динара, стање крајем периода *

П А С И В А										ТАБЕЛА 2А
Д У Г О Р О Ч Н О П О С Л О В А Њ Е										
Свега (16 до 20)	Обавезе у девизама			Обавезе у динарима		Трајни капитал и остала средства				
	Према иностран- ству	Према домаћим комитен- тима	Из међу- банкар- ског посло- вања	Орочени депозити и друга средства	Остале обавезе	Свега (22 до 23)	Трајни капитал	Остала ванпослов- на сред- ства		
15	16	17	18	19	20	21	22	23		
15.2	9.1	3.0	0.4	0.9	1.8	2.7	2.7	0.0	1990.	
26.8	15.1	4.3	3.1	1.1	3.2	7.4	7.4	0.0	1991.	
7872.4	4849.9	1444.8	977.3	85.4	515.0	758.5	758.5	0.0	1992.	
17251.0	11078.4	2959.9	1997.2	9.3	1206.2	152.1	152.1	0.0	1993.	
15600.8	11629.7	3241.2	0.0	54.9	675.0	2198.1	2184.0	14.1	1994.	
49009.2	36653.5	10887.7	0.0	159.8	1308.2	4990.8	4958.1	32.7	1995.	
51492.4	38274.6	11380.7	0.0	307.1	1530.0	10924.0	10787.6	136.4	1996.	
56210.0	41624.1	12408.0	0.0	463.0	1714.9	14128.4	13939.7	188.7	1997.	
109912.8	73094.4	32045.2	0.0	637.0	4136.2	25678.6	25371.9	306.7	1998.	
139214.7	93937.8	39884.0	0.0	897.6	4495.3	32166.8	31827.9	338.9	1999.	
99148.5	72584.4	21980.6	0.0	604.8	3978.7	21902.6	21637.7	264.9	1998. Окт.	
100312.5	73614.4	22017.7	0.0	614.7	4065.7	22036.0	21772.1	263.9	Нов.	
109912.8	73094.4	32045.2''	0.0	637.0	4136.2	25678.6	25371.9	306.7	Дец.	
111134.5	74047.0	32245.6	0.0	614.9	4227.0	26023.8	25712.6	311.2	1999. Јан.	
112977.5	75528.5	32479.1	0.0	653.8	4316.1	26276.1	25964.6	311.5	Феб.	
114328.2	76574.6	32817.4	0.0	648.5	4287.7	27114.1	26799.5	314.6	Мар.	
115094.6	77189.0	32930.1	0.0	655.4	4320.1	27436.1	27113.3	322.8	Апр.	
116878.7	77845.5	34072.7	0.0	702.5	4258.0	27628.8	27309.2	319.6	Мај	
117608.2	78325.6	34146.0	0.0	750.6	4386.0	28165.5	27845.1	320.4	Јун.	
119515.4	77118.9	37215.3	0.0	741.1	4440.1	29402.9	29080.2	322.7	Јул.	
122526.1	78161.0	39357.1	0.0	748.9	4259.1	29657.3	29332.7	324.6	Авг.	
122745.9	78153.1	39349.1	0.0	768.8	4474.9	30434.1	30109.2	324.9	Сеп.	
122698.1	78177.7	39304.9	0.0	786.0	4429.5	32768.0	32433.7	334.3	Окт.	
135747.7	90141.0	40338.5	0.0	795.8	4472.4	33004.5	32667.3	337.2	Нов.	
139214.7	93937.8	39884.0	0.0	897.6	4495.3	32166.8	31827.9	338.9	Дец.	
141072.5	95208.2	40107.3	0.0	1049.0	4708.0	39440.0	38972.7	467.3	2000. Јан.	
142930.0	96397.7	40526.7	0.0	1060.6	4945.0	39552.4	39082.1	470.3	Феб.	
142686.5	96837.4	39877.1	0.0	1103.4	4868.6	39813.4	39344.7	468.7	Мар.	
149350.1	102723.1	40513.0	0.0	1120.6	4993.4	41709.1	41236.3	472.8	Апр.	
149131.2	102382.0	40424.3	0.0	1137.4	5187.5	42487.4	42017.3	470.1	Мај	
150466.5	101986.7	42361.2	0.0	1084.2	5034.4	45212.0	44736.6	475.4	Јун.	
151370.6	102337.9	42815.9	0.0	1096.7	5120.1	48423.2	47938.3	484.9	Јул.	
162525.4	112008.9	44292.5	0.0	1200.7	5023.3	49273.6	48781.6	492.0	Авг.	
172507.1	120822.1	45262.8	0.0	1306.1	5116.1	50387.3	49893.4	493.9	Сеп.	
177340.1	124515.6	46157.2	0.0	1308.5	5358.8	58714.5	58207.9	506.6	Окт.	

БИЛАНС НАРОДНЕ БАНКЕ ЈУГОСЛАВИЈЕ

Износи у милионима динара, стање крајем периода *

ТАБЕЛА 3	А К Т И В А										
	Укупна актива (2+12+17)	Свега (3 до 11)	Злато и девизе	К Р А Т К О Р О Ч Н О П О С Л О В А Њ Е							
				Потраживања у девизама			Потраживања у динарима				
				Од иностран- ства	Од банака у земљи	Остало	Плас- мани бан- кама	Плас- мани држави	Плас- мани у хартије од вред- ности	Потражи- вања по каматама и накнада- ма	Остала потражи- вања
1	2	3	4	5	6	7	8	9	10	11	
1990.	#РЕФ!	16.4	5.9	1.9	0.0	0.9	2.0	5.7
1991.	#РЕФ!	26.6	5.5	3.0	0.0	2.5	6.5	5.3	3.8
1992.	#РЕФ!	5556.8	1054.6	1048.2	0.0	656.6	586.5	2210.9
1993.	#РЕФ!	10734.5	2159.8	2566.9	0.0	1561.0	23.8	38.4	4384.6
1994. ¹⁾	#РЕФ!	11076.1	2126.5	2228.7	155.0	1175.9	379.9	345.3	214.7	5.9	4444.2
1995.	#РЕФ!	34095.7	6180.1	6818.4	489.4	3696.5	957.7	345.3	209.0	66.6	15332.7
1996.	#РЕФ!	37200.3	6359.5	7383.3	678.4	3956.2	1839.7	350.3	567.6	395.9	15669.4
1997.	#РЕФ!	41472.3	6845.4	8510.2	766.1	5252.7	1925.9	51.6	2011.5	403.0	15705.9
1998.	#РЕФ!	29307.5	12286.8	17638.1	2469.7	1249.3	584.2	51.6	3505.0	61.2	-8538.4
1999.	#РЕФ!	35933.8	14270.9	20355.3	2274.7	1480.8	997.0	296.6	5104.6	136.7	-8982.8
1998. Окт.	#РЕФ!	69787.5	12848.5	14152.4	1397.5	9102.7	549.5	10.9	3153.8	219.8	28352.4
Нов.	#РЕФ!	70215.6	13088.6	14582.5	1408.2	8926.3	631.7	10.9	3188.3	256.3	28122.8
Дец. ²⁾	64701.8	29307.5	12286.8	17638.1	2469.7	1249.3	584.2 ³⁾	51.6	3505.0	61.2	-8538.4 ³⁾
1999. Јан.	65480.6	29619.3	12496.8	18041.9	2484.1	1269.0	629.4	51.6	3503.0	69.5	-8920.0
Феб.	67115.6	30580.4	12975.2	18690.7	2398.4	1295.5	700.9	51.6	3756.0	91.4	-9439.3
Мар.	68002.2	31003.5	13385.9	19094.2	2571.4	1324.3	1040.3	41.6	3580.6	98.6	-10139.4
Апр.	69808.3	32527.1	14186.3	19318.7	2590.3	1354.2	1038.8	71.6	4196.9	108.9	-10338.0
Мај	69951.0	32365.4	14264.1	19624.4	2035.9	1376.8	984.8	71.6	4498.5	50.1	-10340.8
Јун.	71844.2	33908.2	14110.3	19820.3	1858.4	1391.4	821.9	296.6	4899.3	45.0	-9333.0
Јул.	71527.8	34149.7	14043.6	19197.8	1791.4	1359.4	827.0	296.6	4951.0	49.5	-8300.0
Авг.	72130.2	34350.1	14289.4	19591.6	1914.1	1388.9	920.3	296.6	4935.2	44.0	-9030.2
Сеп.	72148.0	34224.4	13517.0	19484.6	2000.7	1379.6	940.9	296.6	5470.7	54.5	-8920.2
Окт.	72614.1	34410.3	13472.9	19482.3	2015.1	1394.1	933.9	296.6	5562.7	74.5	-8843.8
Нов.	74532.4	35450.9	13804.8	20214.4	2093.8	1449.2	989.0	296.6	5946.4	84.3	-9427.0
Дец.	75326.2	30829.2	14270.9	20355.3	2274.7	1480.8	997.0	296.6	5104.6	136.7	-8982.8
2000. Јан.	76401.7	33976.2	14446.9	20791.1	2308.8	1513.4	1497.8	296.6	3292.1	13.0	-10183.3
Феб.	77673.2	32850.0	14520.1	21312.8	2692.0	1553.6	1303.0	41.6	2015.8	46.2	-10833.7
Мар.	78328.0	32891.1	14540.7	21415.5	2707.5	1561.7	099.3	41.6	2632.1	42.6	-10749.9
Апр.	80199.0	33622.6	15141.7	22377.8	2771.9	1655.9	713.0	41.6	2695.8	53.9	-11831.0
Мај	79343.3	33431.1	15010.3	21889.4	2629.0	1620.2	728.7	41.6	2847.0	67.5	-11402.0
Јун.	80367.0	34500.3	14857.2	21625.6	2931.0	1599.9	398.0	41.6	2830.8	84.8	-10009.2
Јул.	81447.3	34952.9	15113.7	21862.8	2939.7	1638.8	028.1	41.6	3086.9	85.2	-10443.9
Авг.	84535.0	36564.7	15638.2	22798.2	3010.8	1712.7	399.8	41.6	3550.4	122.6	-10909.0
Сеп.	86795.5	38375.1	17148.6	23073.2	3016.6	1733.8	031.3	41.6	3761.6	99.3	-11150.9
Окт.	#РЕФ!	39111.8	18551.2	24083.2	2988.8	1841.1	681.5	41.6	3650.1	146.9	-12872.6

* Видети таоелу 1.

1) Применом новог контног плана за банке и друге финансијске организације у октобру 1994. године и прекњижавањем осталих потраживања и осталих обавеза знатно су смањени остала потраживања и остале обавезе, а тиме и укупна актива и пасива Народне банке Југославије.

2) Књиговодствена стања прекњижена су на рачуне прописане новим контним оквиром за банке и друге финансијске организације, који се заснива на билансном принципу, док је дотадашњи контни план био базиран на функционалном принципу. Исказани подаци за децембар 1998. године садрже и закључна књижења.

3) Подаци нису упоредиви са претходним периодом, јер су негативне курсне разлике по старој девизној штедњи грађана искњижене из биланса Народне банке Југославије и, према Закону о измирењу обавеза по основу девизне штедње грађана, пренете на државу.

БИЛАНС НАРОДНЕ БАНКЕ ЈУГОСЛАВИЈЕ

Износи у милионима динара, стање крајем периода *

А К Т И В А						ТАБЕЛА 3
Д У Г О Р О Ч Н О П О С Л О В А Њ Е						
Свега (13 до 16)	Потраживања у девизама		Динарски пласмани комитен- тима	Удео Југославије у МФО	Грајна средства и улози	
	Од иностран- ства	Од банака у земљи				
12	13	14	15	16	17	
3.1	0.8	1.4	0.2	0.7	0.1	1990.
8.2	0.3	4.2	2.5	1.2	0.4	1991.
2399.8	104.9	1667.8	144.4	482.7	48.0	1992.
5242.9	255.0	3817.5	25.3	1145.1	0.1	1993.
5136.7	313.0	3548.3	225.6	1049.8	187.1	1994.
15987.2	992.8	11336.5	371.9	3286.0	311.8	1995.
17146.4	1066.5	11992.7	646.5	3440.7	1134.2	1996.
18727.2	1202.6	13116.8	677.7	3730.1	1524.3	1997.
32976.6	2108.3	22817.4	1463.7	6587.2	2417.7	1998.
36474.2	2462.4	25065.6	1481.3	7464.9	2918.2	1999.
33369.9	2101.7	22802.9	1938.8	6526.5	2162.3	1998. Окт.
33899.7	2133.9	23217.3	1961.3	6587.2	2172.7	Нов.
32976.6	2108.3	22817.4	1463.7	6587.2	2417.7	Дец.
33440.0	2145.2	23140.4	1473.8	6680.6	2421.3	1999. Јан.
34115.6	2197.1	23646.0	1475.2	6797.3	2419.6	Феб.
34574.9	2235.5	23964.3	1475.1	6900.0	2423.8	Мар.
34857.2	2262.7	24144.7	1475.1	6974.7	2424.0	Апр.
35163.8	2283.3	24384.0	1475.1	7021.4	2421.8	Мај
35397.8	2304.5	24536.1	1475.1	7082.1	2538.2	Јун.
34786.1	2280.5	24055.8	1475.1	6974.7	2592.0	Јул.
35158.3	2329.6	24378.9	1475.1	6974.7	2621.8	Авг.
35284.9	2334.5	24304.5	1475.1	7170.8	2638.7	Сеп.
35311.2	2340.1	24297.2	1475.1	7198.8	2892.6	Окт.
36167.6	2413.4	24878.1	1481.2	7394.9	2913.9	Нов.
36474.2	2462.4	25065.6	1481.3	7464.9	2918.2	Дец.
38773.5	2502.2	25402.1	3404.3	7464.9	3652.0	2000. Јан.
41138.1	2544.4	25801.9	5140.2	7651.6	3685.1	Феб.
41446.5	2564.2	25898.2	5262.4	7721.7	3990.4	Мар.
42564.9	2662.7	26656.7	5262.4	7983.1	4011.5	Апр.
41872.6	2584.7	26266.9	5304.0	7717.0	4039.6	Мај
41676.3	2582.3	26066.3	5310.7	7717.0	4190.4	Јун.
41872.8	2586.5	26244.6	5310.7	7731.0	4621.6	Јул.
43161.0	2716.4	26991.4	5456.1	7997.1	4809.3	Авг.
43489.9	2745.7	27207.5	5460.2	8076.5	4930.5	Сеп.
44674.8	2846.3	28049.2	5460.1	8319.2	5326.6	Окт.

БИЛАНС НАРОДНЕ БАНКЕ ЈУГОСЛАВИЈЕ

Износи у милионима динара, стање крајем периода *

ТАБЕЛА ЗА	П А С И В А											
	Укупна пасива (2+17+22)	К Р А Т К О Р О Ч Н О П О С Л О В А Њ Е										
		Свега (3 до 16)	Обавезе у девизама					Обавезе у динарима				
			Према иностранству	Према домаћим комитентима	Из међубанкарског пословања	Депонивана девизна штедња	Остало	Готов новац у оптицају	Депозитни новац	Остали депозити ¹⁾	Средства у обрачуну по платном промету	
1	2	3	4	5	6	7	8	9	10	11		
1990.	#РЕФ!	14.1	0.0	0.3	0.3	5.6	1.1	2.5	4.3	
1991.	#РЕФ!	24.1	0.0	...	0.5	11.1	1.3	6.9	0.4	2.0	1.9	
1992.	#РЕФ!	4363.4	24.9	9.5	128.8	2969.2	184.1	458.3	26.9	496.0	65.7	
1993.	#РЕФ!	9005.3	5.3	21.4	273.5	6696.0	712.6	5.2	16.7	1193.2	81.4	
1994.	#РЕФ!	8812.4	114.2	31.8	199.3	6317.6	573.8	1073.8	88.1	420.7	-6.9	
1995.	#РЕФ!	26797.8	348.9	145.6	383.6	21131.4	1704.8	1444.9	374.0	1159.1	105.5	
1996.	#РЕФ!	29323.4	377.3	143.3	843.2	21357.8	1830.6	2956.8	282.1	1216.7	315.6	
1997.	#РЕФ!	31867.4	596.7	119.0	761.1	21929.1	2112.3	4716.4	349.5	1313.3	-30.0	
1998.	64701.8	17757.9	1805.1	276.0	3046.1	0.0	3300.2	5050.8	415.7	2272.8	0.0	
1999.	75326.2	24233.1	2041.5	306.1	4088.7	0.0	4130.5	6688.3	639.7	2574.0	0.0	
1998. Окт.	#РЕФ!	53592.1	813.7	272.9	2818.2	38739.6	3580.8	4491.0	653.5	2252.4	-30.0	
Нов.	#РЕФ!	54137.4	861.7	272.0	2829.8	38802.1	3698.1	4778.9	655.5	2269.3	-30.0	
Дец.	64701.8	17757.9	1805.1	276.0	3046.1	0.0 ²⁾	3300.2	5050.8	415.7	2272.8	0.0	
1999. Јан.	#РЕФ!	15884.4	1832.4	283.6	3109.9	0.0	3329.0	4502.8	524.1	2302.6	0.0	
Феб.	#РЕФ!	16333.2	1881.3	283.5	3220.3	0.0	3470.8	4633.8	504.5	2339.0	0.0	
Мар.	#РЕФ!	17162.4	1915.9	289.2	3358.8	0.0	3696.4	5007.6	521.4	2373.1	0.0	
Апр.	#РЕФ!	18233.9	1934.9	301.8	4167.5	0.0	3565.2	5365.0	500.3	2399.2	0.0	
Мај	#РЕФ!	17984.4	1958.4	298.8	4274.3	0.0	3532.4	4958.4	547.8	2414.3	0.0	
Јун.	#РЕФ!	18572.7	1973.1	300.8	4356.1	0.0	3564.1	5477.1	467.1	2434.4	0.0	
Јул.	#РЕФ!	18819.3	1927.7	302.0	4522.5	0.0	3573.2	5344.9	747.4	2401.6	0.0	
Авг.	#РЕФ!	18331.2	1962.9	293.7	4201.9	0.0	3630.3	5376.9	611.6	2253.9	0.0	
Сеп.	#РЕФ!	18603.9	1960.3	295.4	3946.0	0.0	3685.8	5726.9	515.0	2474.5	0.0	
Окт.	#РЕФ!	18449.5	1960.2	298.6	3863.2	0.0	3699.0	5631.7	513.8	2483.0	0.0	
Нов.	#РЕФ!	19262.3	2020.7	250.3	3934.6	0.0	3875.2	6196.8	437.7	2547.0	0.0	
Дец.	75326.2	24233.1	2041.5	306.1	4088.7	0.0	4130.5	6688.3	639.7	2574.0	0.0	
2000. Јан.	76401.7	23687.5	2070.9	310.7	4142.9	0.0	4182.8	6065.8	608.0	2471.4	0.0	
Феб.	77673.2	24351.7	2108.3	312.7	4085.4	0.0	4308.2	6015.7	418.3	2635.7	0.0	
Мар.	78328.0	24739.6	2120.9	312.4	4084.2	0.0	4291.9	6202.5	557.9	2656.9	0.0	
Апр.	#РЕФ!	21490.2	2199.2	319.4	4222.4	0.0	4517.3	6617.2	867.1	2747.6	0.0	
Мај	#РЕФ!	21071.0	2154.2	311.4	4130.4	0.0	4458.3	6046.8	1311.9	2658.0	0.0	
Јун.	#РЕФ!	21293.1	2134.8	310.0	4012.7	0.0	3693.9	7159.4	1372.8	2609.5	0.0	
Јул.	#РЕФ!	21514.8	2150.9	323.7	3959.5	0.0	3658.7	7919.4	841.9	2660.7	0.0	
Авг.	#РЕФ!	22388.9	2227.9	330.1	4080.0	0.0	3871.6	8198.1	932.1	2749.1	0.0	
Сеп.	#РЕФ!	23213.8	2250.3	336.0	3971.5	0.0	4046.6	9026.4	808.6	2774.4	0.0	
Окт.	#РЕФ!	23838.9	2338.0	786.7	4109.0	0.0	4419.8	8175.5	1142.7	2867.2	0.0	

¹⁾ Видети табелу 1.

²⁾ Обухвата остале депозите по виђењу, без депозита МФО.

³⁾ Заједно са готовином у касама банака.

⁴⁾ У складу са Законом о измирењу обавеза по основу девизне штедне грађана, обавезе по основу депоноване девизне штедне грађана пренете су на државу.

БИЛАНС НАРОДНЕ БАНКЕ ЈУГОСЛАВИЈЕ

Износи у милионима динара, стање крајем периода *

П А С И В А											ТАБЕЛА 3А
ДУГОРЧНО ПОСЛОВАЊЕ											
Депозити банака			Расходи и приходи	Остале обавезе	Свега (18 до 21)	Обавезе у девизама				Грајни капитал и остала средства	
Жиро - - рачуни ²¹	Обавезна резерва	Хартије од вред- ности				Према иностран- ству	Према домаћим комитентима	Из међубанкарског пословања	Остало		
12	13	14	15	16	17	18	19	20	21	22	
0.1	0.2	0.2	...	0.1	4.8	4.8	0.1	1990.
3.2	1.3	1.2	...	-3.6	8.4	8.3	0.1	0.6	1991.
130.6	115.9	28.2	...	255.8	3065.3	2777.1	0.8	287.4	...	45.4	1992.
68.0	...	0.0	...	18.4	6885.8	6254.8	...	631.0	1993.
94.2	40.1	34.8	24.7	261.3	7084.2	6536.0	...	548.2	...	48.2	1994.
325.3	4.0	135.3	76.8	411.2	22465.3	20701.0	0.0	1764.3	0.0	179.0	1995.
181.9	277.5	38.4	363.2	518.3	23706.9	21604.0	263.9	1838.9	0.1	1071.3	1996.
371.4	548.1	514.2	823.0	722.1	25648.2	23136.5	497.9	2013.7	0.1	1229.4	1997.
434.3	1114.9	155.5	0.0	-113.5	44744.5	40750.5	445.8	3486.1	62.1	2199.4	1998.
695.9	1215.3	428.3	699.7	725.1	48701.2	44351.4	0.0	4287.8	62.0	2391.9	1999.
577.8	1049.2	338.3	302.8	3139.1	44473.4	40520.8	430.4	3460.1	62.1	1847.0	1998. Окт.
755.1	972.5	94.4	330.5	3060.9	45090.7	41014.8	428.7	3585.1	62.1	1846.5	Нов.
434.3	1114.9	155.5	0.0	-113.5	44744.5	40750.5	445.8	3486.1	62.1	2199.4	Дец.
677.1	1264.7	228.4	73.6	-138.5	45289.6	41232.6	450.3	3544.6	62.1	2201.3	1999. Јан.
826.9	1257.1	266.6	167.8	-13.0	46076.6	41923.1	458.6	3632.8	62.1	2200.4	Феб.
534.9	1411.9	198.8	281.5	-406.4	46621.6	42404.6	463.0	3691.9	62.1	2197.5	Мар.
707.3	1364.5	121.1	358.5	-118.3	46943.6	42696.7	460.5	3724.4	62.0	2197.7	Апр.
918.3	1540.4	31.3	396.4	-419.1	47302.7	43019.1	455.2	3766.4	62.0	2196.6	Мај
943.4	1700.8	17.8	30.7	693.3	47553.9	43255.6	442.2	3794.1	62.0	2331.6	Јун.
906.4	1430.4	260.9	385.1	563.8	46785.5	42627.4	385.2	3710.9	62.0	2376.4	Јул.
1148.1	1556.9	288.9	477.2	565.0	47391.4	43170.5	388.8	3770.1	62.0	2371.5	Авг.
1020.2	1125.1	431.1	556.9	644.1	47384.4	43165.7	394.5	3762.2	62.0	2382.3	Сеп.
1156.2	1308.6	431.4	614.1	850.8	47403.4	43189.0	391.6	3760.8	62.0	2400.1	Окт.
1130.9	1035.4	506.0	669.3	1107.4	48402.3	44079.6	394.4	3866.3	62.0	2418.8	Нов.
695.9	1215.3	428.3	699.7	725.1	48701.2	44351.4	0.0	4287.8	62.0	2391.9	Дец.
1147.9	1472.5	473.7	53.1	687.8	49285.5	44848.0	0.0	4342.4	95.1	3428.7	2000. Јан.
1343.5	1823.4	429.3	181.6	689.6	49887.0	45387.6	0.0	4404.3	95.1	3434.5	Феб.
1231.4	1657.2	474.7	122.2	1027.4	50108.6	45588.5	0.0	4425.1	95.0	3479.8	Мар.
1047.7	1439.9	414.9	243.9	646.7	51419.4	46752.9	0.0	4571.5	95.0	3496.3	Апр.
1094.4	1619.4	340.0	263.4	876.2	50569.3	45984.9	0.0	4489.3	95.1	3509.6	Мај
948.2	1670.9	294.2	491.9	1634.2	50349.3	45800.8	0.0	4453.5	95.0	3685.2	Јун.
1176.4	2258.8	299.5	422.2	1050.1	50548.7	45968.4	0.0	4485.2	95.1	4176.8	Јул.
1468.5	2488.1	681.2	448.6	892.0	51865.5	47153.1	0.0	4617.3	95.1	4302.2	Авг.
1105.6	2074.0	1069.5	539.7	822.0	53577.9	48823.1	0.0	4659.7	95.1	4393.0	Сеп.
1955.1	2640.9	666.1	18.6	526.0	54992.0	50137.8	0.0	4821.2	33.0	4475.6	Окт.

БИЛАНС ПОСЛОВНИХ БАНАКА

Износи у милионима динара, стање крајем периода *

ТАБЕЛА 4	А К Т И В А											
	Укупна актива (2+13+21)	Свега (3 до 12)	Злато и девизе	К Р А Т К О Р О Ч Н О П О С Л О В А Њ Е								
				Потраживања у девизама			Потраживања у динарима					
				Од инос- тран- ства	Од дома- ћих коми- тената	Из међу- банкарског пословања	Кредити коми- тентима	Пласмани у хартије од вредности	Кредити банкама	Потражива- ња по кама- тама и нак- надама	Средства банака код НБЈ	Остала потражи- вања
1	2	3	4	5	6	7	8	9	10	11	12	
1990.	#РЕФ!	18.3	0.6	0.1	0.5	6.0	7.2	0.2	0.3	0.7	0.4	2.3
1991.	#РЕФ!	49.2	1.2	0.1	0.7	10.5	17.5	2.7	3.2	2.5	4.8	6.0
1992.	#РЕФ!	8369.6	429.4	29.2	211.6	3428.4	1549.3	425.5	244.4	838.0	243.3	970.5
1993.	#РЕФ!	10668.1	735.3	192.5	753.0	7695.5	110.6	10.8	5.9	133.9	47.1	983.5
1994. ¹⁾	#РЕФ!	16305.5	648.1	13.9	680.0	9245.3	1553.7	779.7	2379.3	110.3	155.9	739.3
1995.	#РЕФ!	47724.6	2341.8	44.8	2197.9	30444.7	2640.5	869.8	5422.8	649.0	382.5	2730.8
1996.	#РЕФ!	64408.0	3010.4	81.2	2528.4	31301.6	5332.0	1495.0	15266.3	1751.8	514.0	3127.3
1997.	#РЕФ!	75059.5	3651.3	129.8	3931.4	33945.8	8005.4	2009.6	15663.7	2672.9	1082.9	3966.7
1998.	165450.4	55648.9	6416.9	1535.3	8101.9	16727.8	11426.5	1930.5	381.6	4177.5	1546.7	3404.2
1999.	195062.0	70005.3	9776.4	1703.3	9478.4	16468.9	14909.5	3369.9	683.9	4989.8	1930.4	6694.8
1998. Окт.	#РЕФ!	115917.6	6071.5	283.0	6778.1	61125.4	10295.3	1658.7	19633.3	4485.2	1631.1	3956.0
Нов.	#РЕФ!	119432.0	5918.0	358.9	6970.3	61691.3	10817.0	1612.1	21335.4	4751.0	1757.2	4220.8
Дец. ²⁾	165450.4	55648.9	6416.9	1535.3	8101.9	16727.8 ³⁾	11426.5	1930.5	381.6	4177.5	1546.7	3404.2
1999. Јан.	#РЕФ!	56815.5	6448.8	1529.3	7524.1	17511.4	11763.2	1633.7	369.9	4101.9	1925.9	4007.3
Феб.	#РЕФ!	57644.3	6377.3	1565.2	7863.4	17531.8	11788.8	1973.9	403.2	4116.4	2057.2	3967.1
Мар.	#РЕФ!	58316.3	5563.2	1517.3	8412.4	16834.0	12513.6	2179.0	562.5	4576.7	1972.5	4185.1
Апр.	#РЕФ!	58733.7	5825.1	1481.9	8530.1	16409.7	12433.5	1829.9	476.4	4606.6	2212.3	4928.2
Мај	#РЕФ!	59775.5	5648.8	1402.9	8696.6	17911.8	12183.5	1593.1	440.4	4691.9	2482.5	4724.0
Јун.	#РЕФ!	58675.1	5591.2	1399.7	7993.8	15767.9	11839.2	3097.6	439.4	4570.9	2638.5	5336.9
Јул.	#РЕФ!	58713.2	5338.4	1420.4	7748.8	15562.5	11910.0	3188.1	422.0	4756.9	2408.6	5957.5
Авг.	166467.1	61277.4	5783.5	1458.1	7856.5	14771.7	12103.2	3203.5	482.5	5131.1	2755.3	7732.0
Сеп.	167401.9	59969.4	6016.6	1461.8	7895.0	14568.4	12396.4	3724.7	579.0	4686.5	2280.1	6360.9
Окт.	169952.1	61335.0	6572.3	1460.8	7760.5	14152.4	13218.4	3582.7	665.9	5006.0	2508.4	6407.6
Нов.	189173.9	68106.2	8337.0	1628.3	8795.0	17057.7	13941.5	3595.5	614.3	5154.6	2434.5	6547.8
Дец.	195062.0	70005.3	9776.4	1703.3	9478.4	16468.9	14909.5	3369.9	683.9	4989.8	1930.4	6694.8
2000. Јан.	202024.8	72871.3	9601.7	1510.4	9511.1	17232.9	14878.0	3318.9	592.3	5799.8	2151.4	7628.8
Феб.	206742.4	77658.6	10158.0	1584.3	10375.5	17696.7	15568.0	3369.2	768.3	5564.2	5250.1	9338.3
Мар.	208786.6	79438.5	10204.3	1585.5	11616.2	17687.8	16185.5	3384.5	972.3	5542.2	2939.2	9321.0
Апр.	218341.0	83080.0	10924.6	1664.6	12818.1	18159.0	17035.0	2912.8	954.0	5562.6	2720.8	10328.5
Мај	222032.7	85691.1	11115.6	1564.7	13533.1	18466.2	18345.9	2809.3	905.6	5708.9	2866.0	10375.8
Јун.	225701.8	85282.3	10499.1	1573.0	12079.4	18317.1	19512.2	2761.9	802.0	5865.9	2909.6	10962.1
Јул.	232745.8	90046.2	12420.5	1556.6	12464.5	18567.7	20465.1	2633.0	999.2	6030.6	3860.7	11048.3
Авг.	251132.0	97732.7	13456.2	1623.4	14382.6	20041.8	21229.3	3197.5	1026.4	6094.0	4343.2	12338.3
Сеп.	265404.7	103263.0	14279.1	1771.7	16848.6	20362.7	21832.0	3755.5	1113.7	6353.4	3667.7	13278.6
Окт.	#РЕФ!	105592.5	15593.0	1739.1	15594.3	20953.5	21826.3	3486.7	1208.9	6488.0	4796.3	13906.4
(Октобар)												
Банке	272805.8	103982.2	15546.2	1739.1	15568.2	20882.2	21538.1	3459.3	1077.0	6449.9	4588.1	13134.0
Црна Гора	79948.8	26233.3	8572.9	207.4	6212.3	6320.9	1594.8	115.1	80.3	234.3	135.6	2959.8
Србија	192857.0	77748.9	7173.3	1531.7	9355.9	14561.3	19943.3	3344.2	996.7	6215.6	4452.5	10174.2
Србија без покр.	160199.3	66581.8	6351.3	1494.6	7861.2	13919.0	15663.7	2537.7	910.0	5737.5	3536.0	8570.7
Војводина	28108.4	10868.1	813.5	37.0	1417.1	599.6	4184.4	804.2	84.1	459.0	884.2	1584.9
Косово и Метохија	4549.3	299.0	8.5	0.1	77.6	42.7	95.2	2.3	2.6	19.1	32.3	18.6
Поштанска штед.	2010.9	1610.3	46.8	0.0	26.1	71.3	288.2	27.4	131.9	38.1	208.2	772.4

* Видети табелу 1.

1) Услед прекњижавања на рачуне прописане новим контним планом за банке и друге финансијске организације у октобру 1994, настала су извесна одступања, посебно код међубанкарских динарских и девизних потраживања и обавеза.

БИЛАНС ПОСЛОВНИХ БАНАКА
Износи у милионима динара, стање крајем периода *

А К Т И В А										ТАБЕЛА 4
Д У Г О Р О Ч Н О П О С Л О В А Њ Е										
Свега (14 до 20)	Потраживања у девизама			Потраживања у динарима				Грајна средства и улози		
	Од инострани- ства	Од дома- ћих коми- тената	Из међубан- карског посло- вања	Кредити комитен- тима	Пласмани у хартије од вред- ности	Остали пласмани	Остала потра - живања			
13	14	15	16	17	18	19	20	21		
8.8	0.2	4.0	1.2	3.0	0.0	0.3	0.1	0.8	1990.	
18.3	0.3	6.4	6.2	4.8	0.0	0.3	0.3	1.8	1991.	
4290.4	115.3	1837.5	2096.7	197.4	1.1	42.2	0.2	167.9	1992.	
9591.4	282.9	4202.2	5005.9	17.0	0.0	83.3	0.1	12.0	1993.	
9319.4	155.5	4136.9	4662.8	173.2	31.5	0.2	159.3	1267.2	1994.	
29333.8	631.4	13000.1	14556.4	461.5	44.9	27.0	612.5	3372.9	1995.	
31768.9	857.7	13480.0	15210.0	933.4	93.0	47.9	1146.9	6236.4	1996.	
36631.5	958.6	16084.6	15462.1	1936.8	279.1	23.9	1886.4	7650.7	1997.	
97843.3	1906.7	69897.6	22183.3	3755.6	10.5	51.3	38.3	11958.2	1998.	
109973.9	2005.7	89648.9	13008.8	4081.1	1104.7	62.4	62.3	15082.8	1999.	
63419.9	1997.0	27873.4	26708.2	3444.1	426.6	58.0	2912.6	10398.9	1998. Окт.	
64421.3	2060.3	28260.9	27158.5	3528.9	426.6	63.5	2922.6	10494.0	Нов.	
97843.3	1906.7	69897.6 ³⁾	22183.3	3755.6	10.5	51.3	38.3	11958.2	Дец.	
99715.1	1949.6	70828.7	22525.4	3853.1	473.5	46.5	38.3	12100.7	1999. Јан.	
101193.0	1991.1	71625.8	23075.0	3942.5	473.5	46.6	38.5	12245.1	Феб.	
102793.6	2025.4	72551.6	23459.4	4187.2	473.3	57.7	39.0	12472.1	Мар.	
103268.2	2030.0	72831.8	23653.0	4180.3	474.4	58.7	40.0	12628.9	Апр.	
92363.6	2050.1	73225.4	12204.2	4277.7	505.7	58.7	41.8	12658.2	Мај	
92939.2	2074.0	74060.6	12268.4	3848.1	593.1	54.4	40.6	12874.3	Јун.	
92951.4	2243.5	73728.9	12054.1	3688.6	1125.7	60.0	50.6	13306.6	Јул.	
91789.4	2180.6	72360.2	12261.4	3751.1	1126.8	60.2	49.1	13400.3	Авг.	
93413.2	2156.7	73977.2	12268.5	3798.7	1100.7	62.1	49.3	14019.3	Сеп.	
93578.9	1951.6	74037.8	12479.7	3883.5	1105.1	63.8	57.4	15038.2	Окт.	
105846.2	1999.7	85866.2	12805.7	3929.1	1104.8	62.2	78.5	15221.5	Нов.	
109973.9	2005.7	89648.9	13008.8	4081.1	1104.7	62.4	62.3	15082.8	Дец.	
111567.8	2092.2	90265.1	13210.2	4820.9	1035.9	86.6	56.9	17585.7	2000. Јан.	
112713.4	2143.7	91145.0	13391.6	4315.7	1576.0	84.1	57.3	16370.4	Феб.	
113311.4	2152.5	91273.7	13506.2	4675.8	1575.8	71.0	56.4	16036.7	Мар.	
118473.6	2216.8	95824.8	13930.8	4802.6	1570.5	69.8	58.3	16787.4	Апр.	
119167.5	2172.2	96528.8	13695.8	5137.4	1556.4	20.5	56.4	17174.1	Мај	
122944.0	2154.5	100259.1	13648.0	5242.2	1563.1	20.0	57.1	17475.5	Јун.	
123673.2	2167.8	100593.9	13714.7	5415.4	1681.1	20.1	80.2	19026.4	Јул.	
134193.6	2232.8	110365.6	14150.4	5631.0	1679.9	21.5	112.4	19205.7	Авг.	
142860.2	1980.4	118777.0	14265.8	6021.6	1680.5	14.9	120.0	19281.5	Сеп.	
147085.2	2037.7	121326.4	14780.7	6062.9	2731.4	16.7	129.4	22139.0	Окт.	
147080.7	2037.7	121326.4	14776.2	6062.9	2731.4	16.7	129.4	21742.9	(Октобар)	
52630.8	0.0	49798.0	0.0	560.9	2271.8	0.0	0.0	1084.7	Банке	
94449.9	2037.7	71528.4	14776.2	5502.0	459.6	16.7	129.4	20658.2	Црна Гора	
78139.9	1635.0	58518.9	14311.3	3671.5	-97.4	12.5	88.2	15477.7	Србија	
12286.4	402.7	9040.8	421.6	1819.5	557.0	3.6	41.2	4953.8	Србија без покр.	
4023.6	0.0	3968.7	43.5	11.0	0.0	0.6	0.0	226.7	Боводина	
4.5	0.0	0.0	4.5	0.0	0.0	0.0	0.0	396.1	Косово и Метохија Поштанска штед.	

2) Књиговодствена стања прекњижена су на рачуне прописане новим контним оквиром за банке и друге финансијске организације, који се заснива на билансном принципу, док је дотадашњи контни план био заснован на функционалном принципу. Исказани подаци за децембар 1998. године садрже и закључна књижења, јер је због ратног стања (од 24. марта до 26. јуна 1999. године), као и преласка на нови контни оквир дошло до знатног кашњења у објављивању података. Претходних година подаци за децембар приказивани су без закључних књижења, која су била евидентирана тек по истеку првог тромесечја текуће године.

3) У складу са Законом о измирењу обавеза по основу девизне штедње грађана, потраживања од Народне банке Југославије по основу старе девизне штедње грађана пренета су на државу.

БИЛАНС ПОСЛОВНИХ БАНАКА

Износи у милионима динара, стање крајем периода *

ТАБЕЛА 4А	ПАСИВА													
	Укупна пасива (2+14+20)	КРАТКОРОЧНО ПОСЛОВАЊЕ												
		Свега (3 до 13)	Обавезе у девизама					Обавезе у динарима						
			Према иностранству	Према домаћим комитентима	Из међубанкарског пословања	Остало	Депозитни новац	Остали депозити по виђењу	Орочени депозити	Хартије од вредности	Приходи и расходи	Обавезе према банкама у земљи	Остале обавезе	
1	2	3	4	5	6	7	8	9	10	11	12	13		
1990.	#РЕФ!	14.6	0.5	3.7	0.1	0.1	3.2	0.9	1.1	0.1	0.3	0.9	3.7	
1991.	#РЕФ!	42.2	0.6	4.8	1.0	0.5	12.2	2.5	2.3	0.4	2.1	3.5	12.3	
1992.	#РЕФ!	6460.3	211.1	1614.6	304.8	163.9	748.0	71.6	620.9	73.1	625.6	364.0	1662.7	
1993.	#РЕФ!	7628.4	500.4	3469.2	811.6	557.5	113.6	6.3	10.7	1.3	914.1	13.0	1230.7	
1994.	#РЕФ!	12609.6	296.3	3559.8	3221.0	370.4	1273.2	78.1	371.9	31.9	-366.6	3119.7	653.9	
1995.	#РЕФ!	36943.5	1038.8	11646.4	9915.6	736.9	1437.3	158.5	719.1	28.9	1369.4	6770.6	3122.0	
1996.	#РЕФ!	51659.1	1550.2	12078.0	10243.6	834.2	2256.4	424.9	1379.7	31.7	896.2	17805.3	4158.9	
1997.	#РЕФ!	61301.1	1452.0	13786.1	12807.4	874.5	4082.2	764.8	1960.2	870.8	1268.7	18297.5	5136.9	
1998.	165450.4	52824.9	4279.3	15845.0	6031.1	6879.3	5340.7	889.0	2665.4	996.0	287.2	2004.2	7607.7	
1999.	195062.0	56363.4	4381.6	14406.1	3253.5	8577.1	9003.9	809.9	2517.5	1993.6	719.4	2124.2	8576.6	
1998. Окт.	#РЕФ!	89405.7	2906.7	24595.3	22755.9	2030.3	5425.7	953.7	2407.4	803.7	33.6	21502.9	5990.5	
Нов.	#РЕФ!	92918.6	2972.0	24925.2	23200.0	2026.2	5377.7	866.4	2511.1	841.5	625.1	23379.8	6193.6	
Дец.	165450.4	52824.9	4279.3	15845.0 ¹⁾	6031.1	6879.3	5340.7	889.0	2665.4	996.0	287.2	2004.2	7607.7	
1999. Јан.	#РЕФ!	53172.8	4396.9	15648.9	5724.8	6128.5	5715.4	858.8	2761.7	1295.3	-203.4	1889.6	8956.3	
Феб.	#РЕФ!	53767.9	4473.8	15807.8	5832.3	7580.3	5759.5	1004.7	2819.6	1397.3	-631.5	1912.4	7811.7	
Мар.	#РЕФ!	54254.0	4401.6	15800.0	5801.8	7658.8	6150.2	764.8	2802.5	1423.4	-42.3	2050.4	7442.8	
Апр.	#РЕФ!	54623.2	4684.1	16047.5	5905.3	7702.9	6471.8	690.2	2636.7	1507.2	-322.0	1609.8	7689.7	
Мај	#РЕФ!	52040.7	4445.3	16218.1	4033.1	7603.2	6931.5	667.6	2502.3	1214.9	-618.5	1887.8	7155.4	
Јун.	#РЕФ!	52983.7	4488.0	16162.3	3797.4	7800.7	7234.9	681.7	2384.8	1532.7	-738.4	1945.6	7694.0	
Јул.	#РЕФ!	49796.8	4415.3	12454.4	3623.7	8013.1	7668.2	761.3	2391.3	1648.8	-570.1	1975.8	7415.0	
Авг.	166467.1	48299.0	4557.9	10548.4	2758.6	8315.6	7872.9	807.8	2464.6	1652.4	-459.4	2105.1	7675.1	
Сеп.	167401.9	48502.7	4471.3	10622.9	2765.2	8367.8	8307.5	795.1	2491.2	1660.4	-1176.2	2293.0	7904.5	
Окт.	169952.1	48872.8	4436.0	10666.3	2852.5	8584.8	9051.1	875.0	2570.6	1736.5	-2088.3	2449.3	7739.0	
Нов.	189173.9	54663.9	4732.1	12991.5	3137.9	8633.2	9077.7	915.0	2562.5	1756.2	-461.5	2443.2	8876.1	
Дец.	195062.0	56363.4	4381.6	14400.1	3253.5	8577.1	9003.9	809.9	2517.5	1993.6	719.4	2124.2	8576.6	
2000. Јан.	#РЕФ!	55445.7	4610.3	14944.2	3351.7	8570.7	9020.5	746.7	2448.7	2011.5	-832.2	1735.9	8231.7	
Феб.	206742.4	58709.8	4679.2	15052.1	3541.9	9043.8	10402.0	889.6	2526.6	2028.6	-246.1	1872.9	8339.2	
Мар.	208786.6	60000.5	4984.3	15545.5	3532.3	9693.9	10242.1	993.7	2517.3	2372.5	-282.2	1890.2	8510.5	
Апр.	218341.0	61649.3	5207.3	16491.8	3633.4	10226.8	10027.8	1013.0	2746.7	2513.1	113.1	1903.8	7772.5	
Мај	#РЕФ!	64248.3	5213.0	17449.2	3490.0	10541.1	11084.7	997.9	2765.3	2416.8	522.9	1941.8	7825.6	
Јун.	225701.8	62318.2	5208.8	16930.2	3476.5	9195.2	11369.7	958.2	2684.4	2422.9	-610.5	1983.9	8698.9	
Јул.	232745.8	65632.0	5192.4	18439.1	3622.5	9901.8	12804.7	1090.1	3056.0	2425.0	-2230.2	2130.6	9200.0	
Авг.	251132.0	71953.5	5554.0	20222.1	3532.1	10740.7	13881.7	1004.2	3384.0	2421.8	-831.6	2388.1	9656.4	
Сеп.	265404.7	76173.3	5695.7	21774.1	3744.1	12160.8	13355.8	1029.2	3422.0	2446.5	-448.8	2494.8	10499.1	
Окт.	#РЕФ!	72250.8	6038.4	23368.2	3857.9	10253.3	13639.0	963.3	3100.0	1247.9	-4266.1	2604.1	11444.8	
(Октобар)														
Банке	272805.8	70725.2	6038.3	23363.5	3857.9	10249.6	13003.2	937.8	3034.8	1244.9	-4275.4	2604.1	10666.4	
Црна Гора	79948.8	19489.7	968.1	12560.4	589.9	1653.7	50.0	34.1	87.0	4.5	890.4	134.4	2517.0	
Србија	192857.0	51235.5	5070.2	10803.1	3268.0	8595.9	12953.2	903.7	2947.8	1240.4	-5165.8	2469.7	8149.4	
Србија без покр.	160199.3	42155.3	4854.6	7916.5	2795.7	7504.5	10153.0	686.0	2025.7	1124.8	-3898.0	1802.2	7130.3	
Војводина	28108.4	7384.3	215.5	1755.5	443.0	604.9	2716.5	195.5	906.0	115.6	-1268.4	663.7	976.6	
Косово и Метохија	4549.3	1695.9	0.1	1131.1	29.3	366.5	83.7	22.2	16.1	0.0	0.6	3.8	42.5	
Поштанска штед.	2010.9	1525.6	0.1	4.7	0.0	3.7	635.8	25.5	65.2	3.0	9.3	0.0	778.4	

* Видети таоелу 1.

1) Према Закону о измирењу обавеза по основу девизне штедне грађана, краткорочни депозити су претворени у дугорочне.

БИЛАНС ПОСЛОВНИХ БАНАКА
Износи у милионима динара, стање крајем периода *

П А С И В А									ТАБЕЛА 4А
Д У Г О Р О Ч Н О П О С Л О В А Ђ Е									
Свега (15 до 19)	Обавезе у девизама			Обавезе у динарима		Трајни капитал и остала средства			
	Према инострани- ству	Према домаћим комитентима	Из међубан- карског посло- вања	Орочени депозити и друга дугорочна средства	Остале обавезе	Свега (21 до 22)	Трајни капитал	Остала ванпослов- на сред- ства	
14	15	16	17	18	19	20	21	22	
10.7	4.3	3.0	1.3	0.1	2.0	2.6	2.6	...	1990.
20.2	6.9	4.3	6.3	0.1	2.6	6.9	6.9	...	1991.
5654.5	2072.8	1444.0	2030.2	4.3	103.2	713.1	713.1	...	1992.
12491.1	4823.6	2959.9	4683.9	9.0	14.7	152.0	152.0	...	1993.
12132.6	5093.7	3241.2	3303.0	54.9	439.8	2149.9	2138.0	11.9	1994.
38676.3	15952.5	10887.7	10893.5	159.8	782.8	4811.9	4790.3	21.6	1995.
40901.5	16670.5	11116.8	11320.1	307.0	1487.1	9852.7	9808.2	44.5	1996.
45141.6	18487.5	11910.1	11999.6	463.0	2281.4	12899.0	12834.3	64.7	1997.
89146.3	32343.8	31599.4	21909.5	637.0	2656.6	23479.2	23375.4	103.8	1998.
108923.7	49586.4	39884.0	15801.5	897.6	2754.2	29774.9	29646.8	128.1	1999.
80275.0	32063.6	21550.2	20664.1	604.8	5392.3	20055.7	19965.9	89.8	1998. Окт.
81239.2	32599.6	21589.0	20966.9	614.7	5469.0	20189.5	20099.6	89.9	Нов.
89146.3	32343.8	31599.4 ¹⁾	21909.5	637.0	2656.6	23479.2	23375.4	103.8	Дец.
91636.1	32814.4	31795.3	23695.0	615.0	2716.4	23822.4	23715.8	106.6	1999. Јан.
93238.8	33605.3	32020.6	24192.1	653.8	2767.0	24075.7	23967.7	108.0	Феб.
94411.4	34170.1	32354.4	24533.5	648.4	2705.0	24916.6	24806.1	110.5	Мар.
94769.2	34492.2	32469.6	24438.3	655.5	2713.6	25238.4	25119.8	118.6	Апр.
87324.3	34826.4	33617.5	15540.1	702.5	2637.8	25432.3	25315.8	116.5	Мај
85671.0	35070.0	33703.9	13402.1	750.6	2744.4	25833.9	25715.9	118.0	Јун.
88147.9	34491.5	36830.1	13241.0	741.1	2844.2	27026.5	26905.8	120.7	Јул.
90882.3	34990.5	38968.3	13357.2	749.0	2817.3	27285.8	27163.3	122.5	Авг.
90847.4	34987.4	38954.6	13324.1	768.8	2812.5	28051.8	27928.9	122.9	Сеп.
90711.4	34988.7	38913.2	13257.4	786.1	2766.0	30367.9	30239.8	128.1	Окт.
103924.3	46061.4	39944.1	14352.1	795.9	2770.8	30585.7	30457.2	128.5	Нов.
108923.7	49586.4	39884.0	15801.5	897.6	2754.2	29774.9	29646.8	128.1	Дец.
110567.9	50360.2	40107.3	16020.7	1049.0	3030.7	36011.2	35857.3	153.9	2000. Јан.
111914.7	51010.0	40526.7	16213.5	1060.7	3103.8	36117.9	35962.9	155.0	Феб.
112452.5	51248.9	39877.1	17122.3	1103.3	3100.9	36333.6	36180.3	153.3	Мар.
118478.9	55970.3	40513.0	17709.8	1120.6	3165.2	38212.8	38056.9	155.9	Апр.
118806.6	56397.1	40424.3	17524.2	1137.4	3323.6	38977.8	38823.9	153.9	Мај
121856.8	56185.9	42361.2	19003.7	1084.2	3221.8	41526.8	41366.4	160.4	Јун.
122867.5	56369.5	42815.9	19303.3	1096.7	3282.1	44246.3	44083.5	162.8	Јул.
134207.2	64855.8	44292.5	20583.8	1200.7	3274.4	44971.3	44803.0	168.3	Авг.
143237.1	71998.9	45262.8	21316.8	1306.1	3352.5	45994.3	45822.5	171.8	Сеп.
148327.0	74377.8	46157.2	21720.5	1308.5	4763.0	54238.9	54063.8	175.1	Окт.
148326.0	74377.8	46157.2	21720.5	1307.5	4763.0	53754.6	53598.3	156.3	(Октобар)
52852.9	38267.6	7968.8	6166.9	137.9	311.7	7606.2	7599.5	6.7	Банке
95473.1	36110.2	38188.4	15553.6	1169.6	4451.3	46148.4	45998.8	149.6	Црна Гора
82639.5	33307.6	32203.0	12943.3	1084.1	3101.5	35404.5	35295.9	108.6	Србија
10298.9	2802.6	4307.6	1763.5	85.5	1339.7	10425.2	10386.1	39.1	Србија без покр.
2534.7	0.0	1677.8	846.8	0.0	10.1	318.7	316.8	1.9	Војводина
1.0	0.0	0.0	0.0	1.0	0.0	484.3	465.5	18.8	Косово и Метохија Поштанска штед.

БИЛАНС ОСТАЛИХ ФИНАНСИЈСКИХ ОРГАНИЗАЦИЈА

Износи у милионима динара, стање крајем периода *

ТАБЕЛА 5	А К Т И В А									
	Укупна актива (2+6+10)	К Р А Т К О Р О Ч Н О П О С Л О В А Њ Е				Д У Г О Р О Ч Н О П О С Л О В А Њ Е				
		Свега (3 до 5)	Кредити комитен- тима	Кредити банкама и другим фи- нансијским организацијама	Остала потражи- вања	Свега (7 до 9)	Кредити комитен- тима	Кредити банкама и другим фи- нансијским организацијама	Остала потражи- вања	Грајна средства и улози
1	2	3	4	5	6	7	8	9	10	
1990.	1.3	0.2	0.1	0.1	0.0	1.1	0.2	0.9	0.0	0.0
1991.	2.3	1.2	0.4	0.4	0.4	1.1	0.3	0.8	0.0	0.0
1992.	280.7	134.2	63.8	50.0	20.4	144.4	4.5	5.7	134.2	2.1
1993.	331.0	29.2	0.2	0.8	28.2	301.8	0.1	0.5	301.2	0.0
1994.	682.2	549.0	70.4	51.7	426.9	103.5	27.1	6.6	69.8	29.7
1995.	1338.6	1003.3	224.2	50.9	728.2	239.1	83.7	26.6	128.8	96.2
1996.	2001.2	1465.9	468.6	122.6	874.7	395.3	128.8	72.8	193.7	140.0
1997. ¹⁾	6776.5	5512.9	336.4	34.3	5142.2	1083.8	150.4	93.2	840.2	179.8
1998.	13911.4	4512.6	861.9	685.5	2965.2	7418.4	107.4	130.5	7180.5	1980.4
1999.	14934.1	5177.3	1374.2	132.8	3670.3	7635.3	358.5	90.8	7186.0	2121.5
1998. Окт.	13283.1	5359.5	1377.3	56.2	3926.0	7326.2	126.4	126.7	7073.1	597.4
Нов.	13437.4	5516.6	1420.4	64.3	4031.9	7323.3	126.7	126.7	7069.9	597.5
Дец.	13911.4	4512.6	861.9	685.5	2965.2	7418.4	107.4	130.5	7180.5	1980.4
1999. Јан.	13954.1	4541.1	883.2	686.0	2971.9	7433.3	107.3	145.5	7180.5	1979.7
Феб.	13970.4	4557.1	896.6	692.0	2968.5	7432.9	106.9	145.5	7180.5	1980.4
Мар.	13994.2	4634.9	924.9	705.1	3004.9	7374.9	90.2	98.4	7186.3	1984.4
Апр.	14025.1	4665.0	931.4	713.2	3020.4	7375.6	89.6	98.4	7187.6	1984.5
Мај	14043.7	4674.6	934.4	710.0	3030.2	7378.6	92.6	98.4	7187.6	1990.5
Јун.	14091.8	4737.0	943.2	73.9	3719.9	7363.4	94.2	82.4	7186.8	1991.4
Јул.	14492.2	4901.0	998.0	91.4	3811.6	7420.5	142.9	90.8	7186.8	2170.7
Авг.	14572.2	4944.9	1023.6	86.6	3834.7	7456.9	176.7	90.8	7189.5	2170.4
Сеп.	14711.7	5069.8	1125.5	85.1	3859.2	7471.7	194.7	90.8	7186.2	2170.2
Окт.	14573.4	4879.6	1173.7	100.2	3605.7	7523.0	246.0	90.8	7186.2	2170.8
Нов.	14741.9	4996.1	1284.2	105.5	3606.4	7575.5	298.8	90.8	7185.9	2170.3
Дец.	14934.1	5177.3	1374.2	132.8	3670.3	7635.3	358.5	90.8	7186.0	2121.5
2000. Јан.	14992.5	5211.5	1399.5	127.4	3684.6	7647.1	398.1	60.8	7188.2	2133.9
Феб.	15730.7	5570.6	1471.4	171.0	3928.2	7796.1	446.9	60.8	7288.4	2364.0
Мар.	16070.7	5798.1	1598.9	178.9	4020.3	7911.0	559.6	61.9	7289.5	2361.6
Апр.	16280.1	5911.9	1682.8	183.5	4045.6	8011.7	622.5	61.9	7327.3	2356.5
Мај	16405.3	6004.4	1773.6	192.6	4038.2	8045.5	660.3	61.9	7323.3	2355.4
Јун.	16741.0	5974.0	1715.4	227.2	4031.4	8427.6	740.5	74.0	7613.1	2339.4
Јул.	17561.9	6220.3	1912.0	236.0	4072.3	8589.5	878.6	74.0	7636.9	2752.1
Авг.	18000.6	6515.3	2152.5	246.3	4116.5	8732.5	1021.6	74.0	7636.9	2752.8
Сеп.	18562.4	6538.0	2275.5	258.2	4004.3	9270.1	1150.6	74.0	8045.5	2754.3
Окт.	19055.8	6547.1	2214.0	254.6	4078.5	9751.9	1501.7	74.0	8176.2	2756.8

* Видети таоелу 1.

1) Од јула 1997. године укључени и девизни кредити Фонда за развој Србије.

БИЛАНС ОСТАЛИХ ФИНАНСИЈСКИХ ОРГАНИЗАЦИЈА

Износи у милионима динара, стање крајем периода *

Укупна пасива (2+5+8)	П А С И В А							ТАБЕЛА 5А
	КРАТКОРОЧНО ПОСЛОВАЊЕ			ДУГОРОЧНО ПОСЛОВАЊЕ				
	Свега (3+4)	Обавезе према банкама у земљи	Остале обавезе	Свега (6+7)	Орочени депозити и друга дугорочна средства	Остале обавезе	Грани капитал и остала средства	
1	2	3	4	5	6	7	8	
1.3	0.2	0.0	0.2	0.8	0.8	0.0	0.3	1990.
2.3	0.5	0.0	0.5	1.4	1.3	0.1	0.4	1991.
280.7	223.1	19.0	204.1	33.8	19.8	14.0	23.8	1992.
331.0	330.7	0.5	330.2	0.0	0.0	0.0	0.3	1993.
682.2	463.4	112.4	351.0	1.3	1.3	0.0	217.5	1994.
1338.6	586.8	12.8	574.0	6.4	2.6	3.8	745.4	1995.
2001.2	698.6	10.2	688.4	34.6	5.8	28.8	1268.0	1996.
6776.5	1445.1	12.3	1432.8	18.0	17.7	0.3	5313.4	1997.
13911.4	744.5	118.4	626.1	1050.0	33.0	1017.0	12116.9	1998.
14934.1	601.1	91.4	509.7	1008.3	42.3	966.0	13324.7	1999.
13283.1	3672.7	106.7	3566.0	27.3	26.9	0.4	9583.1	1998. Окт.
13437.4	3795.8	106.8	3689.0	27.3	26.9	0.4	9614.3	Нов.
13911.4	744.5	118.4	626.1	1050.0	33.0	1017.0	12116.9	Дец.
13954.1	674.9	119.2	555.7	1044.7	34.1	1010.6	12234.5	1999. Јан.
13970.4	687.2	120.4	566.8	1045.2	34.6	1010.6	12238.0	Феб.
13994.2	673.3	89.1	584.2	1052.2	35.3	1016.9	12268.7	Мар.
14025.1	700.6	88.5	612.1	1045.9	35.3	1010.6	12278.6	Апр.
14043.7	718.4	90.2	628.2	1046.7	36.1	1010.6	12278.6	Мај
14091.8	757.1	90.2	666.9	1048.5	38.0	1010.5	12286.2	Јун.
14492.2	670.9	89.2	581.7	1045.9	35.7	1010.2	12775.4	Јул.
14572.2	713.9	89.3	624.6	1046.9	36.7	1010.2	12811.4	Авг.
14711.7	740.3	90.8	649.5	1048.0	37.8	1010.2	12923.4	Сеп.
14573.4	474.7	90.7	384.0	1049.7	39.5	1010.2	13049.0	Окт.
14741.9	516.7	91.1	425.6	1050.9	40.7	1010.2	13174.3	Нов.
14934.1	601.1	91.4	509.7	1008.3	42.3	966.0	13324.7	Дец.
14992.5	575.0	91.4	483.6	1008.8	43.2	965.6	13408.7	2000. Јан.
15730.7	505.9	92.4	413.5	1409.6	44.0	1365.6	13815.2	Феб.
16070.7	545.2	92.4	452.8	1412.4	46.8	1365.6	14113.1	Мар.
16280.1	601.7	92.2	509.5	1414.0	48.4	1365.6	14264.4	Апр.
16405.3	560.3	92.4	467.9	1416.7	51.2	1365.5	14428.3	Мај
16741.0	676.0	91.4	584.6	1415.4	49.8	1365.6	14649.6	Јун.
17561.9	786.9	91.4	695.5	1417.3	51.7	1365.6	15357.7	Јул.
18000.6	841.5	91.1	750.4	1418.4	52.8	1365.6	15740.7	Авг.
18562.4	977.0	91.2	885.8	1420.4	54.8	1365.6	16165.0	Сеп.
19055.8	1095.2	90.5	1004.7	1423.2	57.6	1365.6	16537.4	Окт.

ПЛАСМАНИ НАРОДНЕ БАНКЕ ЈУГОСЛАВИЈЕ

Износи у милионима динара, стање крајем периода *

ТАБЕЛА 6	Укупно (2+6+11+12)	П Л А С М А Н И Б А Н К А М А										
		КРЕДИТИ БАНКАМА				ПЛАСМАНИ У ХАРТИЈЕ ОД ВРЕДНОСТИ ПРЕКО БАНАКА					Остали пласмани	
		Свега (3 +4+ 5)	За ликви- дност	По основу хартИја од вредности	Остали ¹⁾	Свега (7 до 10)	Менице	Комерци- јални записи	Обвезнице	Остале хартИје од вредности		
1	2	3	4	5	6	7	8	9	10	11		
1990.	#РЕФ!	2.0	1.3	0.0	0.7	0.0	0.0	0.0	0.0	0.0	0.0	0.0
1991.	#РЕФ!	6.5	0.2	0.0	6.3	0.0	0.0	0.0	0.0	0.0	0.0	0.0
1992.	#РЕФ!	586.5	0.1	0.0	586.4	0.0	0.0	0.0	0.0	0.0	0.0	0.0
1993.	#РЕФ!	23.8	0.0	0.0	23.8	0.0	0.0	0.0	0.0	0.0	0.0	0.0
1994. ¹⁾	#РЕФ!	379.9	88.1	243.9	47.9	214.8	25.9	188.9	0.0	0.0	0.0	5.9
1995.	#РЕФ!	957.6	530.2	418.4	9.0	206.0	111.4	94.6	0.0	0.0	0.0	66.7
1996.	#РЕФ!	1839.7	1237.9	270.5	331.3	314.1	291.8	22.3	0.0	0.0	0.0	395.8
1997. ¹⁾	#РЕФ!	1925.9	1778.6	0.0	147.3	2006.5	308.7	0.0	1697.8	0.0	0.0	403.0
1998.	#РЕФ!	1361.0	325.9	3.2	1031.9	2374.4	455.8	0.0	1849.0	69.6	0.0	61.2
1999.	#РЕФ!	1780.3	565.5	130.6	1084.2	3257.5	414.2	0.0	2818.8	24.5	0.0	136.7
1998. Окт.	#РЕФ!	1325.0	388.4	0.0	936.6	3148.8	746.5	0.0	2353.7	48.6	0.0	219.9
Нов.	#РЕФ!	1407.3	419.3	0.0	988.0	3183.3	781.0	0.0	2353.7	48.6	0.0	256.4
Дец.	5665.6	1361.0	325.9	3.2	1031.9 ^x	2374.4	455.8	0.0	1849.0	69.6	0.0	61.2
1999. Јан.	5727.4	1406.4	337.9	3.2	1065.5	2740.0	478.7	0.0	2194.0	67.3	0.0	69.5
Феб.	6135.1	1538.0	339.8	3.2	1195.0	3054.4	533.2	0.0	2418.0	103.2	0.0	91.4
Мар.	6242.2	1823.5	355.6	130.6	1557.5	2894.5	533.5	0.0	2240.5	120.5	0.0	98.6
Апр.	6891.3	1815.9	349.6	130.6	1555.7	3475.2	535.9	0.0	2894.7	44.6	0.0	108.9
Мај	7080.1	1762.0	327.3	130.6	1504.1	3572.4	588.5	0.0	2982.9	1.0	0.0	50.1
Јун.	7537.8	1599.0	418.1	130.5	1050.4	3937.3	569.1	0.0	3360.9	7.3	0.0	45.0
Јул.	7599.1	1604.1	477.5	130.5	996.1	3971.4	520.8	0.0	3441.3	9.3	0.0	49.5
Авг.	7671.4	1697.6	541.6	130.6	1025.4	4009.4	505.6	0.0	3494.5	9.3	0.0	44.0
Сеп.	8237.8	1718.0	544.7	130.6	1042.7	4008.9	505.4	0.0	3494.2	9.3	0.0	54.5
Окт.	8364.7	1733.0	547.9	130.6	1054.5	4021.8	436.0	0.0	3576.5	9.3	0.0	74.5
Нов.	8797.5	1772.2	552.9	130.6	1088.7	4020.5	414.2	0.0	3597.0	9.3	0.0	84.3
Дец.	8016.1	1780.3	565.5	130.6	1084.2	3257.5	414.2	0.0	2818.8	24.5	0.0	136.7
2000. Јан.	8503.8	2281.1	350.7	130.6	1799.8	1475.0	387.4	0.0	1443.7	-356.1	0.0	12.9
Феб.	8747.4	2287.0	342.4	126.7	1817.9	1509.0	376.1	0.0	1384.7	-251.8	0.0	46.2
Мар.	8678.0	1604.9	343.7	77.8	1183.4	2125.3	206.0	0.0	2144.9	-225.6	0.0	42.6
Апр.	8769.3	1621.2	343.6	77.1	1200.5	2127.7	206.0	0.0	2140.3	-218.6	0.0	53.8
Мај	8988.8	1512.0	346.1	77.0	1088.9	2179.6	206.0	0.0	2187.0	-213.4	0.0	67.5
Јун.	8866.4	1388.6	346.2	76.9	965.5	1993.4	11.4	0.0	2184.1	-202.1	0.0	84.7
Јул.	9152.5	1418.1	342.1	76.0	1000.0	1988.1	11.4	0.0	2178.4	-201.7	0.0	85.2
Авг.	9770.5	1535.2	343.7	76.0	1115.5	1851.6	11.4	0.0	2042.1	-201.9	0.0	122.6
Сеп.	9993.9	1570.7	373.4	75.5	1121.8	1852.4	11.4	0.0	2037.9	-196.9	0.0	99.3
Окт.	#РЕФ!	1620.8	372.8	74.6	1173.4	1843.5	11.4	0.0	2033.7	-201.6	0.0	146.9

* Видети тавелу 1.

1) Укључена су и минусна салда на жиро-рачунима банака, а од маја 1998. године, према посебном закону, евидентирана је и конверзија краткорочних пласмана у хартИје од вредности за пољопривредну производњу у дугорочне кредите банакама.

ПЛАСМАНИ НАРОДНЕ БАНКЕ ЈУГОСЛАВИЈЕ

Износи у милионима динара, стање крајем периода *

Свега (13 до 17)	Кредити држави	ХАРТИЈЕ ОД ВРЕДНОСТИ НА ОТВОРЕНОМ ТРЖИШТУ				Девизна потраживања у земљи	ТАБЕЛА 6	
		Менице	Комерцијални записи	Обвезнице	Остале хартине од вредности			
12	13	14	15	16	17	18		
0.0	0.0	0.0	0.0	0.0	0.0	0.0	2.0	1990.
7.3	7.3	0.0	0.0	0.0	0.0	0.0	5.6	1991.
144.4	144.4	0.0	0.0	0.0	0.0	0.0	1839.0	1992.
63.7	63.7	0.0	0.0	0.0	0.0	0.0	3866.1	1993.
570.9	570.9	0.0	0.0	0.0	0.0	0.0	3526.2	1994.
720.2	717.2	0.0	3.0	0.0	0.0	0.0	11523.9	1995.
1250.3	996.8	0.0	253.5	0.0	0.0	0.0	11707.5	1996.
734.3	729.3	0.0	5.0	0.0	0.0	0.0	13631.7	1997.
1869.0	738.3	492.8	5.0	632.9	0.0	0.0	15982.4	1998.
2841.6	994.6	76.4	5.0	1765.6	0.0	0.0	16008.1	1999.
1179.2	1174.2	0.0	5.0	0.0	0.0	0.0	22740.6	1998. Окт.
1201.7	1196.7	0.0	5.0	0.0	0.0	0.0	22738.0	Нов.
1869.0	738.3	492.8	5.0	632.9	0.0	0.0	15982.4	Дец.
1511.5	748.4	125.2	5.0	632.9	0.0	0.0	16176.1	1999. Јан.
1451.3	749.6	63.8	5.0	632.9	0.0	0.0	16273.9	Феб.
1425.6	739.6	68.4	5.0	612.6	0.0	0.0	16360.8	Мар.
1491.3	769.6	73.3	5.0	643.4	0.0	0.0	15869.9	Апр.
1695.6	769.6	268.7	5.0	652.3	0.0	0.0	15469.5	Мај
1956.5	994.6	213.5	5.0	743.4	0.0	0.0	15328.4	Јун.
1974.1	994.6	220.5	5.0	754.0	0.0	0.0	14712.9	Јул.
1920.4	994.6	19.1	5.0	901.7	0.0	0.0	15397.1	Авг.
2456.4	994.6	249.4	5.0	1207.4	0.0	0.0	15601.0	Сеп.
2535.4	994.6	249.4	5.0	1286.4	0.0	0.0	15693.2	Окт.
2920.5	994.6	260.4	5.0	1660.5	0.0	0.0	16100.2	Нов.
2841.6	994.6	76.4	5.0	1765.6	0.0	0.0	16008.1	Дец.
4734.8	2917.6	75.3	5.0	1736.9	0.0	0.0	16245.5	2000. Јан.
4905.2	4398.5	41.0	5.0	460.7	0.0	0.0	16936.9	Феб.
4905.2	4398.5	41.0	5.0	460.7	0.0	0.0	17053.7	Мар.
4966.6	4398.5	41.1	5.0	522.0	0.0	0.0	17453.9	Апр.
5229.7	4562.3	41.1	5.0	621.3	0.0	0.0	17126.7	Мај
5399.7	4562.3	41.1	5.0	791.3	0.0	0.0	18127.1	Јун.
5661.1	4562.3	41.1	5.0	1052.7	0.0	0.0	18396.1	Јул.
6261.1	4562.3	41.1	5.0	1652.7	0.0	0.0	18815.9	Авг.
6471.5	4562.3	38.3	5.0	1865.9	0.0	0.0	18944.2	Сеп.
6368.9	4562.3	26.3	5.0	1775.3	0.0	0.0	18742.4	Окт.

КРЕДИТИ И ОСТАЛИ ПЛАСМАНИ БАНАКА

Износи у милионима динара, стање крајем периода *

ТАБЕЛА 7	К Р А Т К О Р О Ч Н И П Л А С М А Н И										
	Укупно (2+12)	Кредити у којима учествује примарна емисија				Остали краткорочни кредити				Пласмани у хартије од вредности	Потражи - вања по каматама и накна- дама
		Свега (3+6+10 до 11)	Свега (4 до 5)	Прив- реди	Држави	Свега (7 до 9)	Прив- реди	Другим комитен- тима	Домаћим физичким лицама		
1	2	3	4	5	6	7	8	9	10	11	
1990.	#РЕФ!	8.2	2.9	2.9	0.0	4.3	3.7	0.4	0.2	0.0	1.0
1991.	#РЕФ!	27.3	12.8	7.5	5.3	10.0	8.3	1.2	0.5	1.8	2.7
1992.	#РЕФ!	2863.1	1005.5	1004.7	0.8	543.9	395.7	61.2	87.0	405.5	908.2
1993.	#РЕФ!	282.5	84.6	46.2	38.4	64.4	54.3	1.5	8.6	17.9	115.6
1994.	#РЕФ!	2758.3	411.8	59.3	352.5	1487.2	1399.2	21.7	66.3	743.1	116.2
1995.	#РЕФ!	4552.9	469.4	124.1	345.3	2516.5	2336.4	85.6	94.5	851.4	715.6
1996.	#РЕФ!	9453.1	693.9	343.6	350.3	4988.4	4704.2	121.7	162.5	1623.1	2147.7
1997.	#РЕФ!	13386.1	376.2	304.6	71.6	7680.8	6401.9	1002.2	276.7	2253.2	3075.9
1998. ¹⁾	23214.2	18720.6	208.8	157.2	51.6	11269.3	9530.6	1377.2	361.5	3003.8	4238.7
1999.	31566.0	26724.5	689.0	392.4	296.6	14517.1	12111.9	1900.1	505.1	6391.9	5126.5
1998. Окт.	#РЕФ!	17088.2	253.6	242.7	10.9	10052.6	8263.3	1345.4	443.9	2076.9	4705.1
Нов.	#РЕФ!	17866.1	249.4	238.5	10.9	10578.6	8813.9	1329.2	435.5	2030.8	5007.3
Дец.	23214.2	18720.6	208.8	157.2	51.6	11269.3	9530.6	1377.2	361.5	3003.8	4238.7
1999. Јан.	#РЕФ!	18926.7	208.5	156.9	51.6	11606.3	9676.3	1559.7	370.3	2940.5	4171.4
Феб.	#РЕФ!	19598.5	208.2	156.6	51.6	11632.2	9592.6	1619.9	419.7	3550.4	4207.7
Мар.	#РЕФ!	21160.1	385.0	343.4	41.6	12170.2	9954.6	1727.4	488.2	3929.6	4675.3
Апр.	#РЕФ!	21746.6	417.4	345.8	71.6	12087.7	9891.3	1693.0	503.4	4525.9	4715.6
Мај	#РЕФ!	21623.3	417.1	345.5	71.6	11838.0	9815.6	1517.0	505.4	4626.2	4742.0
Јун.	#РЕФ!	21747.1	631.9	335.3	296.6	11504.0	9488.0	1550.8	465.2	4995.3	4615.9
Јул.	26952.1	22505.5	691.3	394.7	296.6	11515.3	9676.4	1391.7	447.2	5492.6	4806.3
Авг.	27608.6	23099.3	697.2	400.6	296.6	11702.6	9862.7	1414.3	425.6	5524.4	5175.1
Сеп.	28185.3	23626.5	694.8	398.2	296.6	11998.2	9992.2	1560.4	445.6	6192.6	4740.9
Окт.	29262.9	24617.6	690.4	393.8	296.6	12824.6	10543.5	1795.9	485.2	6022.2	5080.4
Нов.	30546.5	25857.2	690.1	393.5	296.6	13548.1	11089.1	1954.5	504.5	6380.1	5238.9
Дец.	31566.0	26724.5	689.0	392.4	296.6	14517.1	12111.9	1900.1	505.1	6391.9	5126.5
2000. Јан.	32874.0	25345.5	689.6	393.0	296.6	14485.0	12311.3	1647.3	526.4	4358.1	5812.8
Феб.	33727.8	24971.1	434.3	392.7	41.6	15175.3	12772.4	1826.5	576.4	3751.1	5610.4
Мар.	34445.3	25341.6	432.6	391.0	41.6	15794.5	13379.7	1706.3	708.5	3529.6	5584.9
Апр.	34943.1	25713.9	432.6	391.0	41.6	16644.0	14010.5	1815.0	818.5	3020.9	5616.4
Мај	37024.8	27346.2	432.6	391.0	41.6	17954.9	15091.0	1801.4	1062.5	3182.3	5776.4
Јун.	38560.1	28777.2	432.5	390.9	41.6	19121.4	16068.7	1926.6	1126.1	3272.5	5950.8
Јул.	39881.8	29925.5	427.1	385.5	41.6	20079.6	16853.8	2225.3	1000.5	3303.1	6115.8
Авг.	41432.1	31258.9	424.6	383.0	41.6	20846.2	17429.0	2307.2	1110.0	3771.5	6216.6
Сеп.	42774.9	32217.8	424.7	383.1	41.6	21448.9	17971.7	2210.8	1266.4	3891.5	6452.7
Окт.	#РЕФ!	34872.8	424.5	382.9	41.6	21443.5	18227.0	1946.9	1269.6	6369.9	6634.9
(Октобар)											
НБЈ	4688.4	167.1	41.6	0.0	41.6	0.0	0.0	0.0	0.0	-21.4	146.9
Банке	40258.6	31447.4	382.9	382.9	0.0	21155.3	18093.1	1903.4	1158.8	3459.4	6449.9
Црна Гора	4777.0	1944.2	0.0	0.0	0.0	1594.8	1521.9	25.4	47.5	115.1	234.3
Србија	35481.6	29503.2	382.9	382.9	0.0	19560.5	16571.2	1878.0	1111.3	3544.3	6215.6
Србија без покр.	27525.5	23939.0	378.2	378.2	0.0	15285.5	12525.7	1768.0	991.9	2537.7	5737.5
Војводина	7827.8	5447.6	0.3	0.3	0.0	4184.1	3958.9	109.9	115.3	804.3	459.0
Косово и Метохија	128.3	116.6	4.4	4.4	0.0	90.9	86.6	0.1	4.1	2.3	19.1
Поштанска штед.	353.7	353.7	0.0	0.0	0.0	288.2	133.9	43.5	110.8	27.4	38.1

Видети табелу 1.

- 1) Нето износ краткорочних и дугорочних потраживања од домаћих комитената, међубанкарских краткорочних и дугорочних потраживања и обавеза, као и осталих обавеза у девизама.
- 2) Због преласка на нови Контни оквир и прераде података постоји извесна неуслађеност, у периоду 1990.год. новембар 1998. године, између података о динарским пласманима банака у овој табели и у табели 11. - Нето домаћа актива банака, где су у назначеном периоду, били укључени и извесни пласмани из биланса у име и за рачун.

КРЕДИТИ И ОСТАЛИ ПЛАСМАНИ БАНАКА
Износи у милионима динара, стање крајем периода *

ДУГОРОЧНИ ПЛАСМАНИ										ТАБЕЛА 7
Свега (13+18+19)	Дугорочни кредити					Хартије од вреднос- ти	Доспела дугорочна потраживања и остала потраживања	Девизна потражи- вања у земљи ¹⁾	20	
	Свега (14 до 17)	Привре- ди	Другим комитен- тима	Држави	Домаћим физичким лицама					
12	13	14	15	16	17	18	19	20		
3.1	3.0	2.6	0.0	0.0	0.4	0.0	0.1	7.0	1990.	
6.9	6.8	3.8	0.1	2.0	0.9	0.0	0.1	9.0	1991.	
384.9	341.8	83.7	4.5	144.4	109.2	1.1	42.0	4564.0	1992.	
125.4	42.2	7.0	0.0	25.2	10.0	0.0	83.2	10152.3	1993.	
430.5	398.8	82.1	10.3	226.1	80.3	31.5	0.2	9071.1	1994.	
905.3	833.4	245.0	6.3	371.9	210.2	44.9	27.0	29191.7	1995.	
1720.8	1579.9	480.6	7.8	702.9	388.6	93.0	47.9	30879.1	1996.	
2917.5	2614.6	1161.8	15.6	750.9	686.3	279.1	23.8	36062.0	1997.	
4493.6	4442.2	2677.5	26.1	777.9	960.7	0.0	51.4	98794.9	1998.	
4841.5	4779.1	2807.9	9.6	819.1	1142.5	0.0	62.4	117287.2	1999.	
5092.0	4607.4	2393.2	21.3	1216.4	976.5	426.6	58.0	61739.1	1998. Окт.	
5204.9	4714.7	2453.5	22.7	1238.9	999.6	426.6	63.6	62524.3	Нов.	
4493.6	4442.2	2677.5	26.1	777.9	960.7	0.0	51.4	98794.9	Дец.	
4596.5	4550.0	2752.5	26.1	788.1	983.2	0.0	46.5	99751.3	1999. Јан.	
4687.1	4640.4	2787.8	25.7	788.1	1038.8	0.0	46.7	99507.4	Феб.	
4942.8	4885.1	3013.6	25.2	789.3	1057.0	0.0	57.7	100376.3	Мар.	
4936.9	4878.2	3004.4	24.9	789.3	1059.6	0.0	58.7	100010.4	Апр.	
5034.4	4975.7	2857.9	25.2	1031.4	1061.2	0.0	58.7	101085.1	Мај	
4600.4	4546.0	2507.7	2.6	979.9	1055.8	0.0	54.4	101161.9	Јун.	
4446.6	4386.6	2495.1	2.4	820.1	1069.0	0.0	60.0	99616.5	Јул.	
4509.3	4449.0	2529.3	9.7	819.4	1090.6	0.0	60.3	98897.9	Авг.	
4558.8	4496.7	2574.6	2.4	819.2	1100.5	0.0	62.1	100542.8	Сеп.	
4645.3	4581.5	2640.8	10.8	819.1	1110.8	0.0	63.8	100119.2	Окт.	
4689.3	4627.1	2671.4	9.9	819.5	1126.3	0.0	62.3	115146.2	Нов.	
4841.5	4779.1	2807.9	9.6	819.1	1142.5	0.0	62.4	117287.2	Дец.	
7528.5	7441.8	2860.4	9.6	3353.8	1218.0	0.0	86.7	118832.4	2000. Јан.	
8756.7	8672.6	2924.9	11.2	4482.3	1254.2	0.0	84.1	121059.2	Феб.	
9103.7	9032.7	3131.4	10.4	4495.1	1395.8	0.0	71.0	121101.6	Мар.	
9229.2	9159.4	3253.8	9.8	4481.7	1414.1	0.0	69.8	126936.2	Апр.	
9678.6	9658.1	3490.6	10.6	4645.6	1511.3	0.0	20.5	128106.9	Мај	
9782.9	9762.9	3469.4	10.0	4646.0	1637.5	0.0	20.0	131065.2	Јун.	
9956.2	9936.0	3564.8	9.9	4633.2	1728.1	0.0	20.2	131233.1	Јул.	
10173.2	10151.7	3615.3	9.8	4632.0	1894.6	0.0	21.5	143229.5	Авг.	
10557.1	10542.2	3751.0	8.9	4682.0	2100.3	0.0	14.9	152312.7	Сеп.	
10600.3	10583.6	3982.6	8.8	4681.4	1910.8	0.0	16.7	156351.8	Окт.	
4521.3	4520.7	0.0	0.0	4520.7	0.0	0.6	0.0	19529.0	(Октобар)	
8811.0	6062.9	3982.6	8.8	160.7	1910.8	2731.4	16.7	136724.8	НБЈ	
2832.8	560.9	395.5	2.0	0.0	165.5	2271.8	0.0	53920.7	Банке	
5978.2	5502.0	3587.1	6.8	160.7	1747.3	459.6	16.7	82804.1	Црна Гора	
3586.5	3671.5	2111.6	0.7	159.8	1399.3	-97.4	12.5	71506.8	Србија	
2380.1	1819.5	1466.8	6.1	0.9	345.7	557.0	3.6	8607.7	Србија без покр.	
11.6	11.0	8.7	0.0	0.0	2.3	0.0	0.6	2889.6	Војводина	
0.0	0.0	0.0	0.0	0.0	0.0	0.0	0.0	98.0	Косово и Метохија	
									Поштанска штед.	

3) С обзиром на то да међубанкарски односи по основу пласмана садрже и одређене хартије од вредности крајњих корисника, извршена је консолидација свих међубанкарских односа и хартија од вредности и тај салдо унет у ову позицију, тако да подаци од децембра 1998. године нису упоредиви са претходним периодом. Из истих разлога, из података по банкама и републикама у тим колонама не може се извести укупан износ пласмана по хартијама од вредности. То исто односи се и на збирне колоне, у које се укључују подаци о хартијама од вредности.

ДЕПОЗИТИ КОД БАНАКА И ДРУГИХ ФИНАНСИЈСКИХ ОРГАНИЗАЦИЈА

Износи у милионима динара, стање крајем периода *

ТАБЕЛА 8	КРАТКОРОЧНИ										
	Укупно (2 до 21)	ДЕПОЗИТНИ НОВАЦ						ОСТАЛИ ДЕПОЗИТИ ПО ВИБЕЊУ			
		Организа- ције привредних делатности	Држава	Финан- сијске органи- зације	Други комитенти	Домаћа физичка лица	Страна лица	Организа- ције прив- редне делат- ности	Држава	Домаћа физичка лица	Остали депоненти
1990.	4.2	1.0	0.8	0.1	0.7	0.7	0.0	0.2	0.0	0.5	0.2
1991.	15.2	5.3	3.1	0.3	1.7	2.1	0.1	0.9	0.1	1.0	0.6
1992.	852.4	368.2	122.0	27.7	95.8	158.9	2.4	6.5	2.5	28.8	39.6
1993.	136.9	66.2	30.7	0.5	15.9	17.0	0.1	0.1	0.0	3.2	3.2
1994.	1467.4	568.9	299.6	11.4	326.8	150.0	5.6	36.4	20.0	18.7	30.0
1995.	1991.5	777.9	320.2	7.9	428.5	276.4	0.3	72.4	32.0	38.1	37.8
1996.	2992.7	1134.6	338.5	40.1	509.5	515.4	0.3	180.7	40.7	87.4	145.5
1997.	5227.0	2309.8	594.7	86.7	656.9	781.0	2.5	372.8	164.4	119.1	139.1
1998.	6645.7	3266.5	800.7	47.6	605.7	944.9	91.2	462.3	134.8	239.5	52.5
1999.	24653.4	5892.5	1341.9	102.0	910.3	1254.0	143.1	481.1	39.5	213.0	76.5
1998. Окт.	7073.2	3318.1	1099.1	59.6	892.8	707.3	2.3	583.2	163.3	108.9	138.6
Нов.	6936.5	3144.8	1237.7	35.1	771.2	842.0	2.3	482.7	178.1	118.6	124.0
Дец.	6645.7	3266.5	800.7	47.6	605.7	944.9	91.2	462.3	134.8	239.5	52.5
1999. Јан.	7098.4	3508.4	1050.9	46.7	676.5	869.3	87.6	558.3	104.8	147.1	48.8
Феб.	7268.8	3585.1	1003.6	59.6	634.3	888.4	92.9	572.8	178.2	149.0	104.9
Мар.	7436.6	4080.6	995.7	59.1	637.8	807.7	90.7	478.4	120.0	133.7	32.9
Апр.	7662.2	4420.0	1000.7	47.8	634.9	788.6	79.9	430.4	92.2	133.1	34.6
Мај	8146.9	4742.2	1168.1	42.4	622.3	820.4	83.8	420.1	87.4	134.2	26.0
Јун.	8383.8	4753.6	1287.0	55.7	697.5	786.8	121.4	405.4	86.2	150.6	39.6
Јул.	9177.0	5232.2	1380.2	55.3	785.9	827.0	135.0	505.6	87.6	138.2	30.0
Авг.	19802.4	5324.9	1324.3	66.1	812.0	823.3	133.8	508.0	108.1	147.8	44.3
Сеп.	20447.9	5525.1	1295.7	81.0	877.7	891.6	151.5	482.8	82.0	135.7	95.6
Окт.	21397.6	6202.2	1329.3	101.8	895.7	904.7	131.1	590.0	68.2	153.3	63.7
Нов.	23310.0	5977.7	1263.1	94.2	921.5	1142.2	116.8	549.0	66.8	170.4	128.9
Дец.	24653.4	5892.5	1341.9	102.0	910.3	1254.0	143.1	481.1	39.5	213.0	76.5
2000. Јан.	25496.7	6505.5	1253.3	132.3	1039.0	1183.3	121.2	451.0	46.7	207.0	42.3
Феб.	27040.1	6871.4	1417.4	138.7	1128.8	1136.7	127.4	539.4	59.1	230.2	61.2
Мар.	27125.4	6810.5	1359.8	126.8	1128.7	1229.5	139.4	621.9	101.3	200.7	70.4
Апр.	28380.9	6497.0	1636.6	135.4	1024.1	1471.5	130.5	622.0	109.4	220.5	61.3
Мај	30738.8	7506.4	2168.5	122.0	1089.7	1372.1	138.0	533.5	124.6	255.9	84.2
Јун.	30411.5	7296.6	2501.7	173.3	1205.1	1429.4	136.5	509.1	130.3	230.9	88.3
Јул.	33356.2	8234.7	2272.8	272.4	1258.0	1471.8	137.0	639.9	114.9	243.7	91.9
Авг.	36398.9	9350.4	2105.4	236.4	1453.5	1516.9	151.3	624.0	59.0	226.5	95.0
Сеп.	37117.7	8873.2	1907.3	243.8	1424.4	1627.5	88.2	562.6	48.3	291.4	127.2
Окт.	15745.3	8570.8	2580.0	286.9	1608.4	1643.8	91.8	561.1	94.2	238.1	70.2
(Октобар)											
НБЈ	4796.6	195.2	947.0	0.0	0.0	0.5	0.0	0.0	0.0	0.0	0.0
Банке	33958.5	8375.6	1635.0	286.9	1608.4	1007.4	91.8	561.1	94.2	212.3	70.2
Црна Гора	11130.0	0.0	16.2	3.2	2.6	27.4	0.7	12.0	1.8	20.3	0.0
Србија	22828.5	8375.6	1616.8	283.7	1605.8	980.0	91.1	549.1	92.4	192.0	70.2
Србија без покр.	17954.4	6374.0	1360.1	247.6	1319.7	769.0	82.6	396.6	90.0	143.3	56.1
Војводина	4719.8	1944.6	248.9	36.1	269.3	209.0	8.5	140.5	1.8	48.1	5.1
Косово и Метохија	154.3	57.0	7.8	0.0	16.8	2.0	0.0	12.0	0.6	0.6	9.0
Поштанска штед.	731.1	0.0	0.0	0.0	0.0	635.8	0.0	0.0	0.0	25.4	0.0
Друге фин.орг.	33.6	0.0	0.0	0.0	0.0	0.1	0.0	0.0	0.0	0.4	0.0

* Видети табулу 1.

1) Укључени и краткорочни орочени депозити у девизи.

2) Од децембра 1998. године искључена стара девизна штедна грађана, која је приказана у табели 8а.

ДЕПОЗИТИ КОД БАНАКА И ДРУГИХ ФИНАНСИЈСКИХ ОРГАНИЗАЦИЈА

Износи у милионима динара, стање крајем периода *

КРАТКОРОЧНИ										ТАБЕЛА 8
ОРОЧЕНИ ДЕПОЗИТИ						ДЕПОЗИТИ ПО ВИЂЕЊУ У ДЕВИЗАМА ¹⁾				
Органи- зације привре- дне делат- ности	Други комитенти	Држава	Финан- сијске органи- зације	Дома- ћа физи- чка лица	Страна лица	Органи- зације привре- дне делат- ности	Други комитенти	Држава	Домаћа физичка лица ²⁾	
12	13	14	15	16	17	18	19	20	21	
0.3	0.2	0.0	...	0.7	0.9	0.9	0.0	...	3.1	1990.
0.8	0.7	0.1	...	1.0	1.9	1.1	0.0	...	4.1	1991.
331.5	66.3	3.7	...	232.2	493.2	224.7	10.0	...	1418.6	1992.
9.5	0.8	0.4	...	0.0	1192.0	362.8	23.0	...	3152.6	1993.
247.3	47.6	64.8	10.5	2.5	394.5	280.5	2.3	32.0	3276.7	1994.
404.5	115.5	190.7	3.0	5.9	1138.3	982.0	35.6	147.6	10626.9	1995.
754.4	306.4	286.9	3.5	30.0	1187.4	1600.8	40.2	158.0	10428.1	1996.
1077.8	465.6	294.3	11.4	125.0	1282.7	2599.0	49.0	183.7	11086.7	1997.
1710.4	284.1	455.4	50.6	222.1	2232.4	4585.6	284.2	424.8	787.2	1998.
1555.4	242.7	407.2	168.8	220.0	2524.1	7074.0	409.1	1047.1	551.1	1999.
1321.8	447.6	445.4	20.0	182.1	2212.2	4332.8	80.9	392.1	20062.3	1998. Окт.
1380.1	494.1	430.6	18.9	196.7	2232.4	4497.6	83.2	451.2	20165.2	Нов.
1710.4	284.1	455.4	50.6	222.1	2232.4	4585.6	284.2	424.8	787.2	Дец.
1740.6	296.9	482.2	59.6	239.9	2263.5	4266.4	283.9	470.4	647.3	1999. Јан.
1750.1	336.1	483.1	47.2	257.3	2302.2	4333.5	298.6	458.0	661.7	Феб.
1536.7	494.7	489.2	59.3	275.3	2336.4	4461.3	252.3	504.5	611.3	Мар.
1474.1	456.9	470.6	58.4	230.6	2361.2	4713.5	239.0	524.8	598.9	Апр.
1378.5	433.4	477.5	50.6	216.1	2376.8	4902.3	210.0	514.6	571.8	Мај
1254.6	421.5	413.0	127.5	223.0	2396.9	4860.2	199.4	513.6	560.5	Јун.
1333.0	322.7	405.2	162.9	229.3	2361.2	4437.8	249.1	502.2	514.6	Јул.
1433.9	322.6	417.8	140.0	223.9	2205.6	4573.1	195.7	467.1	530.1	Авг.
1452.6	314.5	405.4	170.5	223.0	2426.4	4568.7	206.9	490.0	571.2	Сеп.
1523.2	310.5	390.1	194.7	227.8	2435.6	4577.6	231.7	521.3	545.1	Окт.
1540.1	306.1	373.5	196.6	222.2	2500.9	6197.6	329.4	665.5	547.5	Нов.
1555.4	242.7	407.2	168.8	220.0	2524.1	7074.0	409.1	1047.1	551.1	Дец.
1475.7	249.4	404.9	171.1	222.1	2422.0	7295.6	557.4	1042.2	674.9	2000. Јан.
1548.8	256.0	383.2	180.8	230.8	2586.3	7787.6	745.1	1040.1	571.1	Феб.
1556.7	244.6	373.9	178.9	232.1	2609.5	7867.6	689.4	980.0	597.7	Мар.
1730.6	268.4	412.4	180.0	228.4	2696.5	8525.9	680.5	1107.3	642.6	Апр.
1761.7	283.6	399.3	176.3	217.7	2607.9	9484.4	636.8	1085.4	690.8	Мај
1751.5	282.5	378.8	122.2	219.5	2564.1	8937.0	656.4	1084.5	713.8	Јун.
2035.7	342.6	366.3	175.8	221.8	2612.6	10473.7	688.7	959.9	742.0	Јул.
2299.6	425.0	366.4	158.2	225.4	2701.1	11371.6	1137.4	1145.4	750.4	Авг.
2366.9	421.0	351.5	150.9	221.3	2727.4	12432.3	1338.2	1212.0	702.3	Сеп.
2086.4	395.7	347.1	142.3	220.7	2808.1	13949.0	1350.8	1721.7	752.7	Окт.
0.0	0.0	37.8	21.3	0.0	2808.1	0.0	0.6	786.1	0.0	(Октобар)
2086.4	362.7	309.3	121.0	155.4	0.0	13949.0	1350.2	935.6	748.0	НБЈ
53.8	5.9	17.3	2.7	7.4	0.0	8791.3	1145.2	886.1	136.3	Банке
2032.6	356.8	292.0	118.3	148.0	0.0	5157.7	205.0	49.5	611.7	Црна Гора
1377.5	208.8	259.3	118.3	61.7	0.0	4396.2	159.9	33.8	499.9	Србија
642.2	146.8	30.6	0.0	86.3	0.0	740.5	44.6	15.7	101.1	Србија без покр.
12.9	1.2	2.1	0.0	0.0	0.0	21.0	0.5	0.0	10.7	Војводина
0.0	0.0	0.0	0.0	65.2	0.0	0.0	0.0	0.0	4.7	Косово и Метохија
0.0	33.0	0.0	0.0	0.1	0.0	0.0	0.0	0.0	0.0	Поштанска штед.
										Друге фин.орг.

ДЕПОЗИТИ КОД БАНАКА И ДРУГИХ ФИНАНСИЈСКИХ ОРГАНИЗАЦИЈА

Износи у милионима динара, стање крајем периода *

ТАБЕЛА 8А	ДУГОРОЧНИ													
	Укупно (2 +8)	ДЕПОЗИТИ И ДРУГА СРЕДСТВА						ДЕПОЗИТИ У ДЕВИЗАМА						Стара девизна штедња
		Свега (3 до 7)	Органи- зације привред- не делат- ности	Други коми- тенти	Држава	Финан- сијске органи- зације	Домаћа физичка лица	Свега (9 до 14)	Органи- зације привред- не делат- ности	Други коми- тенти	Држава	Финан- сијске органи- зације	Домаћа физичка лица ²⁾	
1	2	3	4	5	6	7	8	9	10	11	12	13	14	
1990.	4.1	1.1	0.4	0.1	0.0	...	0.6	3.0	...	0.0	3.0	
1991.	5.8	1.5	0.5	0.2	0.0	...	0.8	4.3	...	0.0	4.3	
1992.	1548.9	104.1	82.6	3.3	0.0	...	18.2	1444.8	...	0.9	1443.9	
1993.	2969.2	9.3	0.2	9.1	0.0	...	0.0	2959.9	...	1.3	2958.6	
1994. ¹⁾	3297.3	56.1	9.7	0.3	27.2	0.6	18.3	3241.2	5.5	1.3	0.0	91.9	3142.5	
1995.	11050.4	162.5	42.3	7.7	79.7	5.4	27.4	10887.9	14.9	4.6	0.7	309.2	10558.5	
1996.	11709.3	312.9	50.4	18.0	208.6	5.3	30.6	11396.4	28.3	4.2	0.7	587.2	10776.0	
1997.	12888.6	480.6	78.3	50.8	300.2	6.6	44.7	12408.0	18.1	6.5	28.5	844.5	11510.4	
1998.	42754.6	670.1	137.8	75.8	391.4	0.6	64.5	42084.5	51.0	304.3	8.5	1051.4	1129.2	39540.1
1999.	46454.8	939.9	301.2	74.9	492.5	0.7	70.6	45514.9	60.2	1155.0	32.3	0.5	71.5	44195.4
1998. Окт.	22612.3	631.7	119.6	74.0	375.4	4.4	58.3	21980.6	271.0	11.8	9.6	1030.5	20657.7	
Нов.	22659.3	641.6	117.1	75.1	386.9	4.4	58.1	22017.7	277.4	11.8	10.1	1039.7	20678.7	
Дец.	42754.6	670.1	137.8	75.8	391.4	0.6	64.5	42084.5	51.0	304.3	8.5	1051.4	1129.2	39540.1
1999. Јан.	43159.2	649.0	107.8	75.8	399.5	0.5	65.4	42510.2	52.3	280.5	8.5	1064.8	966.0	40138.1
Феб.	43507.1	688.4	101.6	76.1	444.8	0.6	65.3	42818.7	52.4	288.3	8.8	1087.3	968.6	40413.3
Мар.	43761.1	683.7	93.5	76.3	447.4	0.6	65.9	43077.4	52.6	294.8	8.8	1144.8	177.5	41398.9
Апр.	43894.1	690.8	93.3	75.3	456.5	0.6	65.1	43203.3	52.6	289.5	8.9	1211.5	178.5	41462.3
Мај	45129.6	738.7	129.0	84.0	459.1	0.6	66.0	44390.9	52.6	1112.5	8.9	1422.1	78.7	41716.1
Јун.	45264.0	788.5	173.0	83.1	464.1	0.7	67.6	44475.5	52.6	1130.0	10.1	1415.6	78.1	41789.1
Јул.	45044.8	776.8	165.3	82.6	463.2	0.7	65.0	44268.0	52.6	1122.2	10.1	1369.0	73.1	41641.0
Авг.	45219.2	785.7	169.1	83.4	467.0	0.7	65.5	44433.5	52.6	1133.8	10.2	1386.1	78.0	41772.8
Сеп.	45237.2	806.5	180.7	86.0	473.4	0.6	65.8	44430.7	56.4	1136.7	10.2	1387.6	80.7	41759.1
Окт.	45219.7	825.5	187.3	92.2	477.1	0.6	68.3	44394.2	58.3	1134.1	10.1	1384.3	78.9	41728.5
Нов.	46676.9	836.5	197.9	84.0	484.3	0.7	69.6	45840.4	59.0	1156.1	23.5	1411.8	74.8	43115.2
Дец.	46454.8	939.9	301.2	74.9	492.5	0.7	70.6	45514.9	60.2	1155.0	32.3	0.5	71.5	44195.4
2000. Јан.	46884.3	1092.3	416.2	75.0	528.8	0.7	71.6	45792.0	60.9	1201.2	32.3	0.5	75.8	44421.3
Феб.	47432.4	1104.7	418.0	75.3	538.3	0.7	72.4	46327.7	62.1	1235.3	32.7	0.5	76.1	44921.0
Мар.	46750.4	1150.2	339.9	75.1	658.7	0.7	75.8	45600.2	62.5	390.1	34.8	0.5	76.7	45035.6
Апр.	47537.0	1169.0	334.9	74.8	681.6	0.7	77.0	46368.0	62.8	397.9	44.7	5.0	77.9	45779.7
Мај	47476.1	1188.6	341.2	74.9	690.8	1.0	80.7	46287.5	62.2	391.3	51.4	5.0	78.9	45698.7
Јун.	49343.6	1134.0	344.7	75.0	629.7	1.0	83.6	48209.6	62.4	399.9	58.1	5.0	78.8	47605.4
Јул.	49862.8	1148.4	338.7	74.9	647.4	1.0	86.4	48714.4	147.9	405.0	232.2	5.0	78.9	47845.4
Авг.	51693.3	1253.5	357.5	74.9	732.4	1.0	87.7	50439.8	142.0	428.4	364.4	5.0	79.4	49420.6
Сеп.	53049.0	1360.9	380.5	75.2	813.7	1.0	90.5	51688.1	133.6	447.0	428.8	5.0	75.1	50598.6
Окт.	53904.1	1366.1	377.7	75.0	820.4	1.0	92.0	52538.0	149.4	461.9	445.5	5.0	73.4	51402.8
(Октобар)														
НБЈ	0.0	0.0	0.0	0.0	0.0	0.0	0.0	0.0	0.0	0.0	0.0	0.0	0.0	0.0
Банке	53845.4	1307.5	377.7	75.0	820.4	1.0	33.3	52538.0	149.4	461.9	445.5	5.0	73.4	51402.8
Црна Гора	9708.2	137.9	64.1	0.0	71.5	0.0	2.2	9570.3	85.8	27.0	442.4	0.0	0.1	9015.1
Србија	44137.2	1169.6	313.6	75.0	748.9	1.0	31.1	42967.7	63.6	434.9	3.1	5.0	73.3	42387.7
Србија без покр.	36113.8	1084.1	250.3	71.6	742.0	0.5	19.7	35029.7	53.1	433.7	1.1	5.0	69.3	34467.3
Војводина	5246.7	85.5	63.3	3.4	6.9	0.5	11.4	5161.3	10.5	1.2	2.0	0.0	3.2	5144.3
Косово и Метохија	2776.7	0.0	0.0	0.0	0.0	0.0	0.0	2776.7	0.0	0.0	0.0	0.0	0.8	2775.9
Поштанска штед.	1.1	1.0	0.0	0.0	0.0	0.0	1.1	0.0	0.0	0.0	0.0	0.0	0.0	0.0
Друге фин.орг.	57.6	57.6	0.0	0.0	0.0	0.0	57.6	0.0	0.0	0.0	0.0	0.0	0.0	0.0

* Видети таоелу 1.

1) Извесна одступања у секторском распореду динарских и девизних дугорочних депозита последица су прекрњивавања по новом контном плану за банке и друге финансијске организације.

2) Од децембра 1998. године искључена је стара девизна штедња грађана, која је заједно са краткорочним депозитима из табеле 8, према Закону о измирењу обавеза по основу девизне штедње грађана, приказана у колони 14.

ХАРТИЈЕ ОД ВРЕДНОСТИ

Износи у милионима динара, стање крајем периода *

ТАБЕЛА 9	ХАРТИЈЕ ОД ВРЕДНОСТИ У ПОРТФЕЉУ БАНАКА											
	Менице	Обвезнице	Комерцијални записи	Благајнички записи НБЈ	Благајнички записи и ост.харт. од вредн. банака	Остале хартије од вредности	Укупно сектори (1 до 6 = 8 до12) ¹⁾	Органи - зације привредне делатности	Држава	НБЈ	Финансијске организације	Остали сектори ²⁾
	1	2	3	4	5	6	7	8	9	10	11	12
1990.	0.0	0.0	0.0	0.2	0.0	0.1	0.3	0.0	0.0	0.0	0.0	0.3
1991.	0.1	0.1	0.0	0.9	0.0	1.6	2.7	1.8	0.0	0.0	0.0	0.9
1992.	0.0	16.2	0.0	54.7	0.0	395.0	465.9	410.6	0.6	0.0	0.0	54.7
1993.	0.0	0.0	0.0	1.0	0.0	17.9	18.9	17.9	0.0	0.0	0.0	1.0
1994.	93.2	1.6	589.9	36.5	8.8	148.1	878.1	793.4	21.6	36.5	8.8	17.8
1995.	123.7	14.5	677.3	18.4	15.6	180.0	1029.5	985.0	6.2	18.4	30.1	-10.1
1996.	289.1	329.1	896.5	0.7	19.3	379.6	1914.3	1572.4	164.7	0.7	19.4	157.1
1997.	396.0	3322.8	155.4	0.6	5.3	770.6	4650.7	1334.5	292.6	1736.3	1306.2	-18.9
1998.	993.6	2500.6	29.6	1.2	409.4	2074.6	6009.0	1286.6	199.3	3505.3	995.8	22.0
1999.	491.9	5536.8	61.8	298.1	168.3	4511.9	11068.8	1401.9	1454.2	6018.9	2170.3	23.5
1998. Окт.	679.3	3692.5	133.8	76.7	4.6	691.4	5278.3	1588.1	213.1	2430.3	1106.6	-59.8
Нов.	723.9	3523.0	141.7	83.5	3.8	763.1	5239.0	1642.6	216.2	2437.2	935.2	7.8
Дец.	993.6	2500.6	29.6	1.2	409.4	2074.6	6009.0	1286.6	199.3	3505.3	995.8	22.0
1999. Јан.	611.3	2891.6	30.8	21.3	457.6	2160.8	6173.4	854.5	225.5	3503.3	1573.3	16.8
Феб.	599.6	3101.5	35.7	32.0	472.0	2526.0	6766.8	993.3	219.0	3756.5	1584.4	213.6
Мар.	602.7	2910.2	41.2	58.0	470.0	2719.5	6801.6	1109.3	267.4	3580.9	1618.1	225.9
Апр.	609.8	3588.3	31.2	30.9	148.2	2662.6	7071.0	957.8	424.8	4197.3	1266.6	224.5
Мај	857.8	3689.4	29.9	27.9	106.1	2455.8	7166.9	881.3	505.5	4498.8	1256.8	24.5
Јун.	783.1	4151.5	19.6	12.9	97.2	4094.5	9158.8	1009.6	1915.5	4899.7	1314.0	20.0
Јул.	742.2	4239.5	40.4	164.2	164.4	4483.6	9834.3	1342.9	1460.8	4951.4	2060.4	18.8
Авг.	525.8	4420.7	51.8	168.9	146.8	4521.8	9835.8	1523.6	1325.6	4935.6	2029.0	22.0
Сеп.	756.5	4752.5	63.6	289.7	183.8	4821.7	10867.8	1607.5	1579.6	5471.2	2188.0	21.5
Окт.	686.8	4913.9	66.1	294.4	171.8	4692.0	10825.0	1530.8	1533.8	5563.2	2184.7	12.5
Нов.	676.2	5297.4	63.3	363.9	177.6	4644.3	11222.7	1485.0	1521.1	5946.8	2249.1	20.8
Дец.	491.9	5536.8	61.8	298.1	168.3	4511.9	11068.8	1401.9	1454.2	6018.9	2170.3	23.5
2000. Јан.	463.9	3224.4	55.1	333.3	121.4	4041.0	8239.1	1490.8	1355.9	3292.6	2079.0	20.7
Феб.	418.6	1892.7	51.2	314.8	116.3	4853.6	7647.2	1536.8	1365.7	2016.3	2691.0	37.5
Мар.	248.5	2646.5	47.7	300.9	105.6	4929.8	8279.0	1647.5	1302.4	2632.6	2650.9	45.6
Апр.	248.4	2696.7	47.5	233.0	96.2	4543.4	7865.2	1420.2	1144.6	2696.3	2554.1	50.0
Мај	248.7	2839.5	48.5	233.5	103.8	4461.2	7935.2	1290.8	1170.9	2847.5	2572.5	53.6
Јун.	54.0	3007.4	47.5	195.8	124.4	4746.3	8175.4	1281.6	1172.1	2831.3	2846.4	44.0
Јул.	54.1	3262.8	32.1	196.2	137.8	4745.4	8428.4	1234.3	1070.7	3087.4	2972.0	64.0
Авг.	54.3	3725.8	42.8	527.6	197.2	4914.1	9461.8	1377.3	1087.0	3551.0	3360.3	86.2
Сеп.	52.6	3939.4	45.9	969.6	224.1	5335.4	10567.0	1468.3	1087.3	3762.3	4167.9	81.2
Окт.	39.9	3841.0	61.3	577.8	169.6	6668.5	11358.1	1627.8	1090.1	3650.7	4906.5	83.0

* Видети таоелу 1.

1) Подаци су из агрегатног биланса банака, дакле, није извршена консолидација хартија од вредности, што се мора имати у виду при поређењу са подацима о хартијама од вредности у другим табелама.

2) До децембра 1998. године у ову колону укључиване су и укупне исправке вредности по хартијама од вредности, а после тог периода, исправке су приказиване уз одговарајуће секторе. У првом делу табеле исправке вредности су дате у колони 6 - Остале хартије од вредности, пошто не постоји могућност да се распореде по врстама.

ПОТРАЖИВАЊА И ОБАВЕЗЕ БАНАКА И ДРУГИХ ФИНАНСИЈСКИХ ОРГАНИЗАЦИЈА У ДЕВИЗАМА

Износи у милионима динара, стање крајем периода *

ТАБЕЛА 10	ПОТРАЖИВАЊА					
	К Р А Т К О Р О Ч Н О					
	Злато	Д е в и з е		Потраживања од иностранства		
		Валуте и чекови	Девизни рачуни у иностранству	По клирингу	По кредитима	Остало
1	2	3	4	5	6	
1990.	0.0	0.1	6.5	1.9	0.0	0.1
1991.	0.0	0.8	5.9	2.8	0.0	0.1
1992.	9.1	439.1	1044.6	1035.2	17.5	25.9
1993.	0.0	644.0	2271.8	2535.6	18.7	208.8
1994.	86.2	646.4	2071.0	2220.2	21.0	1.4
1995.	199.7	1895.3	6474.8	6791.5	56.4	15.3
1996.	249.4	1490.9	7732.8	7355.1	77.0	32.3
1997. ¹⁾	106.3	610.5	9879.0	8479.8	75.8	84.4
1998.	107.0	1933.4	16663.3	14295.6	4529.9	347.9
1999.	107.8	2724.3	21215.2	16619.5	5236.8	202.3
1998. Окт.	106.8	3116.3	15696.9	14099.5	127.0	209.0
Нов.	106.9	2994.4	15905.2	14528.7	128.7	284.0
Дец.	107.0	1933.4	16663.3	14295.6	4529.9 ¹⁾	347.9
1999. Јан.	107.0	2095.1	16743.4	14645.5	4593.9	331.7
Феб.	107.1	2200.5	17044.9	15209.3	4714.0	332.5
Мар.	107.1	1519.5	17322.5	15550.3	4796.4	264.7
Апр.	107.3	1859.4	18044.7	15741.6	4863.4	195.7
Мај	107.4	1736.1	18069.5	16006.4	4899.8	121.1
Јун.	107.5	1855.2	17738.8	16177.5	4934.9	107.5
Јул.	107.6	2208.9	17065.5	15638.0	4871.3	108.9
Авг.	107.6	2547.4	17418.0	15977.1	4956.7	116.0
Сеп.	107.7	2319.5	17106.5	15872.1	4972.1	102.1
Окт.	107.7	2261.8	17675.8	15873.0	4964.6	105.5
Нов.	107.7	2674.8	19359.4	16503.2	5166.3	173.2
Дец.	107.8	2724.3	21215.2	16619.5	5236.8	202.3
2000. Јан.	107.8	2607.0	21395.8	16988.0	5133.4	180.0
Феб.	107.9	2784.3	21705.8	17444.0	5236.3	216.8
Мар.	107.9	2732.1	21905.0	17529.2	5218.8	253.1
Апр.	107.9	2779.8	23178.6	18357.0	5430.8	254.7
Мај	107.9	3088.2	22929.8	17956.8	5323.3	174.0
Јун.	108.0	3116.0	22132.4	17727.0	5275.1	196.5
Јул.	108.0	3368.6	24057.7	17931.4	5341.9	146.0
Авг.	108.1	3639.9	25346.6	18744.4	5527.0	150.2
Сеп.	108.1	4319.0	27000.5	18977.1	5643.3	224.4
Окт.	108.1	4789.4	29246.8	19899.0	5757.9	165.4
(Октобар)						
НБЈ	108.1	2115.2	16327.9	19899.0	4184.2	0.0
Банке	0.0	2666.2	12880.1	0.0	1575.7	165.4
Црна Гора	0.0	1221.2	7151.7	0.0	207.4	0.0
Србија	0.0	1445.0	5728.4	0.0	1366.3	165.4
Србија без покр.	0.0	1091.4	5260.0	0.0	1338.6	156.0
Војводина	0.0	349.9	465.6	0.0	27.6	9.4
Косово и Метохија	0.0	3.7	4.8	0.0	0.1	0.0
Поштанска штед.	0.0	8.0	38.8	0.0	0.0	0.0
Друге фин.орг.	0.0	0.0	0.0	0.0	0.0	0.0

* Видети тавелу 1.

1) Од јула укључени и девизни кредити Фонда за развој Србије.

**ПОТРАЖИВАЊА И ОБАВЕЗЕ БАНАКА И ДРУГИХ ФИНАНСИЈСКИХ
ОРГАНИЗАЦИЈА У ДЕВИЗАМА**

Износи у милионима динара, стање крајем периода *

ПОТРАЖИВАЊА								ТАБЕЛА 10
К Р А Т К О Р О Ч Н О				Д У Г О Р О Ч Н О				
Потраживања од домаћих комитената				Потраживања од иностранства		Потраживања у земљи		
По кредитима	По кама-тама	Из међубанкарског пословања	Остала потраживања	По кредитима	Остало	Од домаћих комитената	Из међубанкарског пословања	
7	8	9	10	11	12	13	14	
0.3	0.1	6.0	0.9	0.7	0.3	4.0	2.6	1990.
0.3	0.2	10.5	2.2	0.1	0.5	6.4	10.3	1991.
107.0	73.4	3428.6	474.7	160.5	192.5	1837.4	3764.5	1992.
236.6	185.1	7696.1	1627.2	380.3	459.0	4202.0	8823.4	1993.
268.3	165.3	9528.9	1414.3	88.1	384.7	4136.9	8211.8	1994.
865.4	563.0	31326.7	4469.8	420.9	1216.9	12997.7	25894.0	1995.
1279.5	625.9	32405.0	4583.5	461.3	1495.6	13447.2	27202.7	1996.
4021.2	792.3	37137.7	6621.6	530.5	1690.1	16482.8	28578.9	1997.
6659.3	1763.1	19775.6	3159.6	2646.3	1368.8	76516.5	45000.5	1998.
7522.4	2343.7	19308.8	3883.4	2945.7	1522.4	96266.9	38074.4	1999.
4054.3	1496.2	66004.1	10379.5	1171.8	2994.6	34546.0	49491.0	1998. Окт.
4184.8	1541.1	66690.0	10219.8	1190.5	3003.7	35032.2	50324.7	Нов.
6659.3	1763.1	19775.6 ³⁾	3159.6	2646.3	1368.8	76516.5 ³⁾	45000.5	Дец.
6042.3	1794.5	20577.0	3185.4	2707.1	1387.7	77447.5	45665.8	1999. Јан.
6311.9	1845.3	20518.9	3222.9	2777.3	1410.9	78244.7	46721.0	Феб.
6112.7	1902.8	19997.0	3965.5	2828.9	1431.9	79170.5	47423.7	Мар.
6173.0	1954.8	19591.9	4015.8	2843.3	1449.4	79450.6	47797.7	Апр.
6256.2	1981.1	20539.9	4095.4	2875.5	1458.0	79844.2	36588.1	Мај
6888.1	2036.1	18219.4	3394.9	2908.0	1470.6	80679.5	36804.5	Јун.
6781.2	2011.0	17948.2	3337.2	3074.7	1449.3	80347.8	36109.9	Јул.
6818.8	2071.4	17280.9	3396.2	3029.8	1480.5	78981.7	36640.3	Авг.
6831.9	2030.7	17164.9	3448.5	3030.0	1461.3	80595.5	36573.0	Сеп.
6435.4	2068.0	16763.5	3403.4	2822.9	1468.9	80656.1	36776.9	Окт.
7294.3	2151.2	19715.5	3581.9	2905.2	1507.9	92484.1	37683.8	Нов.
7522.4	2343.7	19308.8	3883.4	2945.7	1522.4	96266.9	38074.4	Дец.
7502.3	2365.0	20106.9	3947.4	3014.1	1580.2	96885.3	38612.3	2000. Јан.
7974.0	2570.2	20955.9	4309.3	3090.4	1597.7	97768.8	39193.5	Феб.
8418.2	2690.6	20963.1	5062.9	3104.1	1612.6	97897.5	39404.4	Мар.
9127.2	2776.3	21499.8	5525.7	3213.3	1666.2	102486.9	40587.5	Апр.
9216.1	2779.2	21664.8	6151.8	3146.9	1610.0	103152.6	39962.7	Мај
9946.4	2623.9	21818.3	4112.7	3116.8	1620.0	106877.1	39714.3	Јун.
9499.6	2741.0	22078.8	4902.8	3140.6	1613.7	107235.7	39959.3	Јул.
10370.6	2870.3	23624.7	5894.4	3281.4	1667.8	117007.5	41141.8	Авг.
11104.3	3025.5	23952.6	7498.5	3042.0	1684.2	125492.3	41473.3	Сеп.
10612.7	3890.4	24516.3	5973.8	3150.6	1733.3	128041.7	42829.9	Окт.
0.1	1800.0	2988.8	41.0	1037.6	1808.7	0.0	28049.2	(Октобар) НБЈ
8260.9	1467.5	20882.2	5839.8	2113.0	-75.4	121326.4	14776.2	Банке
3394.9	988.3	6320.9	1829.1	0.0	0.0	49798.0	0.0	Црна Гора
4866.0	479.2	14561.3	4010.7	2113.0	-75.4	71528.4	14776.2	Србија
3759.0	423.1	13919.0	3679.1	1711.0	-76.1	58518.9	14311.3	Србија без покр.
1089.8	56.1	599.6	271.3	402.0	0.7	9040.8	421.6	Војводина
17.2	0.0	42.7	60.3	0.0	0.0	3968.7	43.3	Косово и Метохија
0.0	0.0	71.2	26.1	0.0	0.0	0.0	4.5	Поштанска штед.
2351.7	622.9	574.1	66.9	0.0	0.0	6715.3	0.0	Друге фин.орг.

2) Укључена су потраживања од иностраних банака, која су раније била вођена у осталим потраживањима, тј. у колони 10.

3) У складу са Законом о измирењу обавеза по основу девизне штедне грађана, потраживања од Народне банке Југославије по основу старе девизне штедне грађана пренета су на државу, тј. из колоне 9. у колону 13.

ПОТРАЖИВАЊА И ОБАВЕЗЕ БАНАКА И ДРУГИХ ФИНАНСИЈСКИХ ОРГАНИЗАЦИЈА У ДЕВИЗАМА

Износи у милионима динара, стање крајем периода *

ТАБЕЛА 10А	ОБАВЕЗЕ											
	К Р А Т К О Р О Ч Н О											
	Обавезе према иностранству			Обавезе према домаћим комитентима							Из међу- банкарског пословања	Остало
	По кредити- ма	По ороче- ним депо- зитима страних лица	Остало	Депозити по виђењу			Орочени депозити					
Привреда				Станов- ништво	Остало	Привреда	Станов- ништво					
	1	2	3	4	5	6	7	8	9	10		
1990.	0.1	0.2	0.2	0.6	3.1	0.0	0.0	0.0	6.0	0.2		
1991.	0.1	0.4	0.1	0.7	4.1	0.0	0.0	0.0	12.6	1.0		
1992.	35.5	156.7	45.0	106.3	1287.9	0.0	0.4	130.7	3402.8	384.3		
1993.	81.8	181.6	244.3	340.9	315.0	0.0	1.5	2.6	7781.0	1368.0		
1994. ¹⁾	70.1	188.9	151.4	314.5	3063.5	0.0	0.0	213.3	9866.5	952.7		
1995.	230.4	644.1	513.5	1162.8	9944.4	0.0	0.0	682.4	31822.3	2466.2		
1996.	415.5	910.1	604.6	1792.8	9960.4	0.0	3.4	467.8	32869.5	2687.4		
1997.	562.6	844.2	648.5	2790.4	10451.0	0.0	28.2	635.7	35987.1	3022.7		
1998.	654.8	3461.0	1968.5	4357.5	457.4	545.8	228.1	329.8	9077.1	10348.8		
1999.	733.7	3023.0	2666.4	6837.7	401.7	1172.5	236.3	149.4	7342.2	12998.4		
1998. Окт.	650.4	1810.2	1259.9	4460.9	18906.7	0.0	298.8	1151.0	65233.9	5661.8		
Нов.	664.2	1876.7	1292.8	4621.3	18997.1	0.0	306.9	1154.3	65812.3	5841.9		
Дец.	654.8	3461.0 ²⁾	1968.5	4357.5	457.4 ³⁾	545.8	228.1	329.8 ³⁾	9077.1 ⁴⁾	10348.8		
1999. Јан.	661.2	3247.7	2320.4	4037.6	480.8	591.4	228.8	166.5	8834.7	9626.6		
Феб.	729.1	3352.3	2273.7	4104.3	494.7	593.7	229.2	167.0	9052.5	11220.3		
Мар.	673.8	3310.9	2332.8	4328.5	454.2	609.5	132.8	157.0	9160.6	11509.0		
Апр.	681.5	3321.0	2616.5	4602.8	448.2	612.4	110.7	150.7	10072.7	11426.2		
Мај	688.8	3335.2	2379.7	4796.5	424.0	592.1	105.8	147.8	8307.4	11274.9		
Јун.	677.0	3375.7	2408.4	4753.9	414.8	578.9	106.3	145.7	8153.5	11505.6		
Јул.	610.8	3128.1	2604.1	4335.7	377.1	562.9	102.1	137.4	8146.2	11781.5		
Авг.	667.3	3238.0	2615.4	4467.3	404.8	526.2	105.9	125.3	6960.5	12089.4		
Сеп.	660.1	3157.6	2614.0	4384.7	438.6	560.4	184.1	132.6	6711.1	12197.0		
Окт.	611.5	3127.2	2657.4	4410.6	403.6	617.8	166.9	141.3	6715.7	12425.9		
Нов.	732.9	3290.0	2729.9	6000.2	404.7	745.1	197.4	142.8	7072.5	12765.2		
Дец.	733.7	3023.0	2666.4	6837.7	401.7	1172.5	236.3	149.4	7342.2	12998.4		
2000. Јан.	747.9	3140.0	2793.3	6991.5	433.7	1308.0	304.3	241.2	7494.6	13052.3		
Феб.	764.2	3221.8	2801.5	7450.2	419.0	1498.9	337.4	152.1	7627.3	13645.6		
Мар.	766.1	3507.3	2831.8	7222.0	447.8	1571.8	345.0	149.9	7616.5	14290.7		
Апр.	763.1	3713.0	2930.4	8197.8	489.8	1448.6	328.1	152.7	7855.8	15090.9		
Мај	758.4	3711.3	2897.5	8882.6	534.7	1289.9	601.8	156.1	7620.3	15439.4		
Јун.	739.0	3751.0	2853.6	8446.1	539.7	1247.0	491.0	174.1	7489.1	13390.6		
Јул.	743.2	3700.6	2899.6	9780.6	560.6	1293.9	693.1	181.3	7582.0	13923.0		
Авг.	826.1	3940.2	3015.5	10406.4	558.4	1914.8	965.2	192.0	7612.1	14988.3		
Сеп.	888.6	4012.1	3045.5	11427.7	523.1	2128.3	1004.7	179.0	7715.6	16637.4		
Окт.	912.7	4306.1	3157.5	12407.4	565.8	2604.8	1541.6	186.8	7966.9	15149.1		
(Октобар)												
НБЈ	0.0	35.8	2302.2	0.0	0.0	786.7	0.0	0.0	4109.0	4419.7		
Банке	912.7	4270.3	855.2	12407.4	565.9	1818.1	1541.6	184.0	3857.9	10717.3		
Црна Гора	333.1	627.1	7.9	7303.3	115.3	1627.5	1488.0	21.0	589.9	2057.5		
Србија	579.6	3643.2	847.3	5104.1	448.6	190.6	53.6	163.0	3268.0	8659.8		
Србија без покр.	502.0	3561.0	791.6	4355.1	402.2	132.6	41.2	97.7	2795.7	7625.6		
Војводина	77.6	82.1	55.7	732.2	35.7	57.5	8.2	65.3	443.0	667.7		
Косово и Метохија	0.0	0.1	0.0	16.8	10.7	0.5	4.2	0.0	29.3	366.5		
Поштанска штед.	0.0	0.0	0.1	0.0	1.9	0.0	0.0	2.8	0.0	3.7		
Друге фин.орг.	0.0	0.0	0.0	0.0	0.0	0.0	0.0	0.0	0.0	8.4		

* Видети тајелу 1.

1) Услед прекњижавања по новом контном плану за банке и друге финансијске организације у октобру 1994, дошло је до нешто другачијег распореда депозита становништва и извесних одступања код меубанкарских и осталих обавеза.

**ПОТРАЖИВАЊА И ОБАВЕЗЕ БАНАКА И ДРУГИХ ФИНАНСИЈСКИХ
ОРГАНИЗАЦИЈА У ДЕВИЗАМА**

Износи у милионима динара, стање крајем периода *

Д У Г О Р О Ч Н О							ОБАВЕЗЕ	ТАБЕЛА 10А
Обавезе према иностранству по кредитима		Обавезе према домаћим комитентима					Из међубанкарског пословања	
		Орочени депозити				Остало		
Свега	Од тога МФО	Привреда	Станов- ништво	Стара девизна штедња				
11	12	13	14	15	16	17		
9.1	0.6	0.0	3.0	1.4	1990.	
15.1	0.6	0.0	4.3	6.9	1991.	
4849.9	159.9	0.9	1443.9	2317.6	1992.	
11078.4	381.5	1.3	2958.6	5315.0	1993.	
12024.2	1099.1	5.5	3142.5	...	93.2	3851.2	1994.	
37791.3	3428.7	14.9	10558.5	...	314.5	12657.8	1995.	
39461.9	3584.4	28.3	10776.0	...	592.2	13159.0	1996.	
42906.7	3885.9	18.1	11510.4	...	879.6	14013.3	1997.	
75326.8	6862.3	51.0	1129.3	39540.1	1364.2	26405.6	1998.	
96461.9	7776.7	60.2	71.5	44195.4	1187.8	21054.8	1999.	
74796.7	6799.1	271.0	20657.7	...	1052.0	24124.2	1998. Окт.	
75846.8	6862.3	277.4	20678.7	...	1061.5	24492.0	Нов.	
75326.8	6862.3	51.0	1129.3 ³⁾	39540.1	1364.2	26405.6	Дец.	
76310.4	6959.6	52.3	966.0	40138.1	1353.8	28249.7	1999. Јан.	
77830.7	7081.2	52.4	968.6	40413.3	1384.5	28835.1	Феб.	
78911.0	7188.2	52.6	177.5	41398.9	1448.4	29235.4	Мар.	
79550.1	7266.0	52.6	178.5	41462.3	1510.0	29172.8	Апр.	
80222.2	7314.6	52.6	78.8	41716.1	2543.5	20316.7	Мај	
80722.4	7377.9	52.6	78.0	41789.1	2555.8	18206.4	Јун.	
79480.1	7266.0	52.6	73.0	41641.0	2501.3	17962.0	Јул.	
80366.6	7421.6	52.6	78.0	41772.8	2529.9	18137.4	Авг.	
80579.4	7470.3	56.4	80.7	41759.1	2534.5	18096.4	Сеп.	
80613.3	7499.5	58.3	78.9	41728.5	2528.5	18028.3	Окт.	
92641.9	7703.7	59.0	74.8	43115.2	2591.5	19228.5	Нов.	
96461.9	7776.7	60.2	71.5	44195.4	1187.8	21054.8	Дец.	
97630.2	7878.8	60.9	75.8	44421.3	1234.0	21328.6	2000. Јан.	
98983.9	7971.2	62.1	76.1	44921.0	1268.5	21583.4	Феб.	
99446.9	8044.2	62.5	76.7	45035.6	425.4	22513.0	Мар.	
105419.5	8316.5	62.8	77.9	45779.7	447.6	23246.8	Апр.	
104990.0	8039.3	62.2	78.9	45698.7	447.7	22978.9	Мај	
104550.8	8083.1	62.4	78.8	47605.4	463.0	24422.7	Јун.	
104950.5	8053.9	147.9	78.9	47845.4	642.2	24754.1	Јул.	
114709.9	8331.1	142.0	79.4	49420.7	797.8	26166.7	Авг.	
123549.5	8413.8	133.6	75.1	50598.6	880.8	26942.1	Сеп.	
127323.7	8666.7	149.3	73.4	51402.8	912.5	27507.2	Окт.	
52945.9	8666.7	0.0	0.0	0.0	0.0	4821.2	(Октобар)	
74377.8	0.0	149.3	73.4	51402.8	912.5	21720.4	НБЈ	
38267.6	0.0	85.7	0.1	9015.1	469.4	6166.8	Банке	
36110.2	0.0	63.6	73.3	42387.7	443.1	15553.6	Црна Гора	
33307.6	0.0	53.1	69.3	34467.5	439.8	12943.3	Србија	
2802.6	0.0	10.5	3.2	5144.3	3.3	1763.5	Србија без покр.	
0.0	0.0	0.0	0.8	2775.9	0.0	846.8	Војводина	
0.0	0.0	0.0	0.0	0.0	0.0	0.0	Косово и Метохија	
0.0	0.0	0.0	0.0	0.0	0.0	0.0	Поштанска штед.	
0.0	0.0	0.0	0.0	0.0	0.0	965.6	Друге фин.орг.	

2) При прекњижавању књиговодствених стања депозита по новом контном оквиру, банке су неке депозите које су до тада водиле код домаћих комитената прекнжиле на страна лица, будући да су то де факто депозити страних лица.

3) Искључена стара девизна штедња грађана и приказана у колони 15 ове табеле.

4) Искључене обавезе Народне банке Југославије према банкама по основу депоноване старе девизне штедње грађана.

НЕТО ДОМАЋА АКТИВА БАНАКА

Износи у милионима динара, стање крајем периода *

ТАБЕЛА II	Динарски пласмани	Девизна потражи- вања у земљи ¹⁾	Нето домаћа актива (1+2) = (4+7+14)	Нето девизна пасива (6 минус 5)	Потражи- вања од иностран- ства	Обавезе према иностр- анству	Укупни депо- зити (8+11)	Новчана маса (9+10)	Готов новац у оптицају	Депозитни новац	Немо- нетарни депо- зити (12+13)	Дина- рски депо- зити ²⁾	Девиз- ни депо- зити ²⁾	Остала нето пасива ³⁾
	1	2	3	4	5	6	7	8	9	10	11	12	13	14
1990.	11.7	7.0	18.7	0.1	9.5	9.6	15.5	5.7	2.5	3.2	9.8	3.1	6.7	3.1
1991.	35.7	9.0	44.7	5.4	10.4	15.8	35.6	19.5	6.9	12.6	16.1	7.0	9.1	3.7
1992.	3208.5	4564.0	7772.5	2304.3	2781.6	5085.9	5222.1	1233.1	458.3	774.8	3989.0	920.0	3069.0	246.1
1993.	640.7	10152.3	10793.0	5391.7	6192.4	11584.1	6615.1	135.5	5.2	130.3	6479.6	29.1	6450.5	-1213.8
1994.	3261.8	9071.1	12332.9	6554.5	5485.6	12040.1	9965.2	2435.1	1073.8	1361.3	7530.1	697.3	6832.8	-4186.8
1995.	5659.8	29191.7	34851.5	21032.0	17009.2	38041.2	27243.6	3256.1	1444.9	1811.2	23987.5	1307.7	22679.8	-13424.1
1996.	11352.8	30879.1	42231.9	21443.5	18758.6	40202.1	31434.7	5495.3	2956.8	2538.5	25939.4	2337.4	23602.0	-10646.3
1997.	16438.8	36062.0	52500.8	22374.9	21297.9	43672.8	38948.5	9148.0	4716.4	4431.6	29800.5	3487.2	26313.3	-8822.6
1998.	23214.3	97744.0	120958.3	37286.7	41892.1	79178.8	62351.9	10807.3	5050.8	5756.5	51544.6	4429.3	47115.3	21319.7
1999.	31566.0	117287.2	148853.2	49786.9	50574.0	100360.9	75393.7	16332.0	6688.3	9643.7	59061.7	4465.6	54596.1	23672.6
1998. Окт.	22390.9	61739.1	84130.0	38850.8	37454.0	76304.8	61853.2	10570.2	4491.0	6079.2	51283.0	4434.3	46848.7	-16574.0
Нов.	23257.8	62524.3	85782.1	39306.0	38142.1	77448.1	62598.1	10812.1	4778.9	6033.2	51786.0	4571.0	47215.0	-16122.0
Дец.	23214.3	97744.0	120958.3	37286.7	41892.1	79178.8	62351.9	10807.3	5050.8	5756.5	51544.6	4429.3	47115.3	21319.7
1999. Јан.	23523.1	98686.5	122209.6	37664.8	42611.5	80276.3	62324.3	10742.3	4502.8	6239.5	51582.0	4468.7	47113.3	22220.5
Феб.	24285.6	98420.6	122706.2	38087.2	43796.4	81883.6	63105.0	10897.8	4633.8	6264.0	52207.2	4723.5	47483.7	21514.0
Мар.	26102.9	99232.1	125335.0	39070.8	43821.3	82892.1	63904.2	11679.2	5007.6	6671.6	52225.0	4462.6	47762.4	22360.0
Апр.	26683.5	98799.4	125482.9	38703.3	45104.7	83808.0	64623.2	12337.1	5365.0	6972.1	52286.1	4217.7	48068.4	22156.4
Мај	26657.7	99663.5	126321.2	38975.5	45273.7	84249.2	65703.1	12437.7	4958.4	7479.3	53265.4	4097.4	49168.0	21642.6
Јун.	26347.5	99746.8	126094.3	39486.8	45300.0	84786.8	66417.0	13179.2	5477.1	7702.1	53237.8	4043.7	49194.1	20190.5
Јул.	26952.1	98247.6	125199.7	38937.6	44524.2	83461.8	66495.6	13760.5	5344.9	8415.6	52735.1	4132.4	48602.7	19766.5
Авг.	27608.6	97512.4	125121.0	39048.9	45632.8	84681.7	66939.4	13861.4	5376.9	8484.5	53078.0	4264.3	48813.7	19132.7
Сеп.	28185.3	99155.8	127341.1	39613.5	44971.2	84584.7	67720.8	14549.4	5726.9	8822.5	53171.4	4290.9	48880.5	20006.8
Окт.	29262.9	98735.4	127998.3	39293.7	45280.1	84573.8	68555.5	15196.6	5631.7	9564.9	53358.9	4472.9	48886.0	20149.1
Нов.	30546.5	113734.9	144281.4	48496.1	48397.7	96893.8	72395.8	15712.2	6196.8	9515.4	56683.6	4514.5	52169.1	23389.5
Дец.	31566.0	117287.2	148853.2	49786.9	50574.0	100360.9	75393.7	16332.0	6688.3	9643.7	59061.7	4465.6	54596.1	23672.6
2000. Јан.	32874.0	118832.4	151706.4	50885.0	51004.4	101889.4	76163.7	16300.2	6065.8	10234.4	59863.5	4501.3	55362.2	24657.7
Феб.	33727.9	121059.1	154787.0	50942.0	52245.2	103185.2	78036.8	16856.1	6015.7	10820.4	61200.7	4729.2	56471.5	25808.2
Мар.	34445.4	121101.7	155547.1	51479.8	52462.8	103942.6	77608.8	17003.1	6202.5	10800.0	60605.7	4870.8	55734.9	26458.5
Апр.	34943.2	126936.2	161879.4	55141.4	54988.2	110129.6	79994.1	17512.1	6617.2	10894.9	62482.0	5157.7	57324.3	26743.9
Мај	37024.8	128106.9	165131.7	55412.3	54336.9	109749.2	81819.0	18443.4	6046.8	12396.6	63375.6	5190.7	58184.9	27900.4
Јун.	38560.1	131065.1	169625.2	56038.6	53291.8	109330.4	84542.6	19901.9	7159.4	12742.5	64640.7	5039.4	59601.3	29044.0
Јул.	39881.8	131233.1	171114.9	53973.6	55707.7	109681.3	88719.4	21566.0	7919.4	13646.6	67153.4	5574.7	61578.7	28421.9
Авг.	41432.2	143229.5	184661.7	61325.6	58465.2	119790.8	93792.2	23012.0	8198.1	14813.9	70780.2	5935.6	64844.6	29543.9
Сеп.	42774.9	152312.7	195087.6	67769.6	60998.6	128768.2	96647.9	23190.8	9026.4	14164.4	73457.1	6084.2	67372.9	30670.1
Окт.	45473.1	156351.8	201824.9	68041.4	64850.6	132892.0	99006.0	22957.2	8175.5	14781.7	76048.8	5736.8	70312.0	34777.5

* Видети табелу I.

1) Потраживања од домаћих комитената и међубанкарска краткорочна и дугорочна потраживања умањена за краткорочне и дугорочне међубанкарске обавезе и остале обавезе у девизама. Од децембра 1998. године укључена је стара девизна штедња грађана, односно потраживања од државе по том основу.

2) Краткорочни и дугорочни.

3) Остала домаћа динарска пасива умањена за остала динарска потраживања. У децембру 1998. године из остале активе Народне банке Југославије искључене су курсне разлике које се односе на стару девизну штедњу грађана, која је по закону са Народне банке Југославије пренета на државу.

НОВЧАНА МАСА (М1) ПО СЕКТОРИМА

Износи у милионима динара, стање крајем периода *

ТАБЕЛА 12	Укупно (2 до 7)	Организације привредне делатности	Држава	Организације ванпривредне делатности	Друге финансијске организације	Становни- штво ¹⁾	Инос- транство
	1	2	3	4	5	6	7
1989.	2.3	0.7	0.2	0.3	0.0	1.1	0.0
1990.	5.7	1.0	0.8	0.7	0.1	3.1	0.0
1991.	19.5	5.3	3.1	1.7	0.3	9.0	0.1
1992.	1233.1	368.2	121.9	95.8	27.7	617.1	2.4
1993.	135.5	66.2	30.7	15.9	0.5	22.1	0.1
1994.	2435.1	568.8	299.6	326.8	11.4	1222.9	5.6
1995.	3256.1	777.9	320.2	428.5	7.8	1721.4	0.3
1996.	5495.3	1134.6	338.5	509.5	40.1	3472.3	0.3
1997.	9148.0	2309.8	594.6	656.9	86.7	5497.5	2.5
1998.	10807.3	3266.5	800.7	605.6	47.6	5995.7	91.2
1999.	16332.0	5892.5	1341.9	910.3	102.0	7942.2	143.1
1998. Окт.	10570.2	3318.2	1099.1	892.8	59.6	5198.2	2.3
Нов.	10812.1	3144.8	1237.7	771.2	35.2	5620.9	2.3
Дец.	10807.3	3266.5	800.7	605.6	47.6	5995.7	91.2
1999. Јан.	10742.3	3508.3	1051.0	676.5	46.8	5372.1	87.6
Феб.	10897.8	3585.1	1003.6	634.4	59.5	5522.3	92.9
Мар.	11679.2	4080.5	995.7	637.9	59.1	5815.3	90.7
Апр.	12337.1	4420.1	1000.7	634.9	47.8	6153.6	80.0
Мај	12437.7	4742.2	1168.1	622.3	42.4	5778.8	83.9
Јун.	13179.2	4753.6	1287.1	697.5	55.8	6263.8	121.4
Јул.	13760.5	5232.2	1380.2	785.9	55.3	6171.9	135.0
Авг.	13861.4	5324.9	1324.4	812.0	66.2	6200.1	133.8
Сеп.	14549.4	5525.1	1295.7	877.7	81.0	6618.4	151.5
Окт.	15196.6	6202.2	1329.3	895.8	101.8	6536.4	131.1
Нов.	15712.2	5977.7	1263.1	921.5	94.2	7338.9	116.8
Дец.	16332.0	5892.5	1341.9	910.3	102.0	7942.2	143.1
2000. Јан.	16300.2	6505.3	1253.4	1039.0	132.3	7249.0	121.2
Феб.	16836.1	6871.5	1417.4	1128.8	138.7	7152.3	127.4
Мар.	17003.1	6810.5	1359.8	1128.7	126.7	7432.0	139.4
Апр.	17512.1	6496.9	1636.6	1024.0	135.4	8088.7	130.5
Мај	18443.4	7506.3	2168.5	1089.7	122.0	7418.9	138.0
Јун.	19901.9	7296.6	2501.7	1205.1	173.3	8588.7	136.5
Јул.	21566.0	8234.7	2272.8	1258.0	272.4	9391.1	137.0
Авг.	23012.0	9350.4	2105.5	1453.5	236.4	9714.9	151.3
Сеп.	23190.8	8873.3	1907.3	1424.4	243.8	10653.8	88.2
Окт.	22957.2	8570.8	2580.1	1608.5	286.9	9819.2	91.7

* Видети таоелу 1.

1) Укључен и готов новац у оптицају.

НОВЧАНА МАСА И ОСТАЛИ КРАТКОРОЧНИ ДЕПОЗИТИ (М2) ПО СЕКТОРИМА ¹⁾

Износи у милионима динара, стање крајем периода *

ТАБЕЛА 13	Укупно (2 до 7)	Организације привредне делатности	Држава	Организације ванпривредне делатности	Друге финансијске организације	Становни- штво ²⁾	Инос- транство
	1	2	3	4	5	6	7
1990.	8.6	2.1	0.9	1.1	0.1	4.4	0.0
1991.	26.2	8.0	3.4	3.1	0.4	11.2	0.1
1992.	2403.8	945.8	140.0	240.4	27.7	1047.4	2.5
1993.	496.0	394.6	52.7	20.2	0.5	27.9	0.1
1994.	3605.7	1173.1	455.9	486.9	22.6	1456.5	10.7
1995.	6251.7	2285.0	742.6	739.1	14.4	2447.3	23.3
1996.	9786.5	3703.9	878.5	990.4	57.7	4057.1	98.9
1997.	15626.5	6370.8	1360.8	1301.7	109.8	6377.0	106.4
1998.	20681.4	10024.1	1968.0	1255.5	98.2	7244.4	91.2
1999.	28981.1	15002.5	2988.5	1648.9	272.2	8925.9	143.1
1998. Окт.	20360.5	9593.5	2246.8	1704.8	84.2	6644.5	86.7
Нов.	20968.1	9541.2	2471.9	1704.2	55.5	7104.1	91.2
Дец.	20681.4	10024.1	1968.0	1255.5	98.2	7244.4	91.2
1999. Јан.	20264.1	10076.1	2259.2	1328.4	106.4	6406.4	87.6
Феб.	20719.3	10241.1	2283.9	1404.5	107.0	6589.9	92.9
Мар.	21322.8	10556.4	2271.6	1450.0	118.7	6835.4	90.7
Апр.	21975.4	11037.5	2237.1	1398.7	106.2	7115.9	80.0
Мај	22031.2	11442.7	2388.6	1322.5	93.0	6700.5	83.9
Јун.	22606.0	11273.3	2444.1	1386.0	183.5	7197.7	121.4
Јул.	22855.4	11508.1	2526.1	1413.8	218.7	7053.7	135.0
Авг.	23142.9	11839.2	2455.3	1406.0	206.9	7101.7	133.8
Сеп.	23908.4	12028.7	2414.0	1514.7	252.3	7547.2	151.5
Окт.	24759.1	12892.4	2458.3	1517.2	297.8	7462.3	131.1
Нов.	27170.9	14263.9	2521.3	1698.5	291.7	8278.7	116.8
Дец.	28981.1	15002.5	2988.5	1648.9	272.2	8925.9	143.1
2000. Јан.	29322.6	15727.2	2915.1	1901.9	304.6	8352.6	121.2
Феб.	30648.4	16746.7	3063.3	2204.3	322.7	8184.0	127.4
Мар.	30905.2	16862.2	2984.6	2149.1	308.1	8461.8	139.4
Апр.	32505.5	17375.0	3451.5	2050.6	318.1	9179.8	130.5
Мај	34394.1	19285.5	3979.6	2105.9	302.2	8582.9	138.0
Јун.	35248.8	18493.7	4334.4	2231.3	300.4	9752.5	136.5
Јул.	38908.4	21383.4	3970.4	2363.4	456.0	10598.2	137.0
Авг.	42151.8	23645.0	3948.6	3091.5	398.7	10916.7	151.3
Сеп.	43653.5	24234.5	3788.2	3276.7	397.6	11868.3	88.2
Окт.	45159.6	25166.9	5037.5	3400.1	433.3	11030.1	91.7

* Видети таоелу 1.

1) Дефиниција овог монетарног агрегата је промењена и овај агрегат укључује, поред депозита који су до сада укључивани, и краткорочне обавезе према домаћим комитентима у девизама, с тим што је искључена стара девизна штедња грађана (види објашњења табела). Табела је у целини прерађена и подаци исказани у њој потпуно су упоредиви.

2) Укључен и готов новац у оптицају.

УКУПНА ЛИКВИДНА СРЕДСТВА (МЗ) ПО СЕКТОРИМА

Износи у милионима динара, стање крајем периода *

ТАБЕЛА 14	Укупно (2 до 7)	Организације привредне делатности	Држава	Организације ванпривредне делатности	Друге финансијске организације	Становни- штво ¹⁾	Инос- транство
	1	2	3	4	5	6	7
1990.	15.5	2.2	0.9	1.2	0.1	11.1	0.0
1991.	35.7	8.3	3.4	3.3	0.3	20.3	0.1
1992.	5222.1	1009.8	140.0	244.7	27.7	3797.4	2.5
1993.	6615.1	395.0	52.7	30.3	0.5	6136.5	0.1
1994.	9965.2	1188.3	483.1	488.4	115.1	7679.5	10.8
1995.	27243.6	2342.1	822.9	751.4	328.8	22975.1	23.3
1996.	31434.7	3766.0	1087.9	1012.7	650.2	24819.0	98.9
1997.	38948.4	6466.2	1689.5	1359.0	960.9	28366.4	106.4
1998.	62352.0	10211.4	2367.8	1635.6	99.4	47946.6	91.2
1999.	75393.7	15362.4	3513.4	2878.9	273.4	53222.5	143.1
1998. Окт.	61853.0	9983.6	2631.8	1790.5	1119.1	46241.3	86.7
Нов.	62598.1	9935.4	2868.9	1791.0	1099.5	46812.1	91.2
Дец.	62352.0	10211.4	2367.8	1635.6	99.4	47946.6	91.2
1999. Јан.	62324.7	10234.7	2667.2	1684.7	107.5	47543.0	87.6
Феб.	63105.0	10393.6	2737.5	1768.9	108.1	48004.0	92.9
Мар.	63904.2	10701.0	2727.8	1821.1	119.8	48443.8	90.7
Апр.	64623.1	11181.8	2702.4	1763.6	107.3	48788.0	80.0
Мај	65703.1	11622.7	2856.6	2519.0	94.2	48526.7	83.9
Јун.	66416.9	11497.4	2918.3	2599.1	184.8	49095.9	121.4
Јул.	66496.0	11724.4	2999.5	2618.6	219.9	48798.6	135.0
Авг.	66939.4	12059.3	2932.4	2623.1	208.2	48982.6	133.8
Сеп.	67720.8	12264.4	2897.5	2737.3	253.5	49416.6	151.5
Окт.	68555.5	13136.4	2945.5	2743.5	298.9	49300.0	131.2
Нов.	72395.8	14519.4	3029.1	2938.6	292.9	51499.0	116.8
Дец.	75393.7	15362.4	3513.4	2878.9	273.4	53222.5	143.1
2000. Јан.	76163.6	16202.7	3476.2	3178.1	305.8	52879.6	121.2
Феб.	78036.8	17225.3	3634.3	3515.0	323.8	53211.0	127.4
Мар.	77608.8	17263.1	3678.1	2614.3	309.2	53604.7	139.4
Апр.	79994.1	17771.2	4177.9	2523.3	323.7	55067.5	130.5
Мај	81819.0	19686.7	4721.7	2572.1	308.3	54392.2	138.0
Јун.	84542.6	18900.8	5022.3	2706.1	306.4	57470.5	136.5
Јул.	88719.4	21870.0	4850.0	2843.2	462.0	58557.2	137.0
Авг.	93792.3	24144.5	5045.4	3594.8	404.7	60451.6	151.3
Сеп.	96647.8	24748.6	5030.8	3798.8	403.7	62577.7	88.2
Окт.	99006.2	25694.0	6303.5	3937.0	439.3	62540.7	91.7

* Видети таоелу 1.

1) Укључен и готов новац у оптицају.

НЕТО ДОМАЋА АКТИВА НБЈ

Износи у милионима динара, стање крајем периода *

ТАБЕЛА 15	Укупно (2+6)	динарски пасиви НБЈ				Девизна потраживања у земљи	Нето домаћа актива (1=8+11+21)	Нето девизна пасива НБЈ		
		Свега (3 до 5)	Банкама	Држави	Хартије од вредности			Нето (10 -9)	Потраживања од иностранства	Обавезе према иностранству
1990.	4.0	2.0	2.0	0.0	0.0	2.0	#РЕФ!	-3.9	8.7	4.8
1991.	19.4	13.8	6.5	7.3	0.0	5.6	#РЕФ!	-0.4	8.7	8.3
1992.	2569.9	730.9	586.5	144.4	0.0	1839.0	#РЕФ!	594.2	2207.8	2802.0
1993.	3953.6	87.5	23.8	63.7	0.0	3866.1	#РЕФ!	1278.4	4981.7	6260.1
1994.	4697.7	1171.5	385.9	570.9	214.7	3526.2	#РЕФ!	1982.0	4668.2	6650.2
1995.	13474.4	1950.5	1024.3	717.2	209.0	11523.9	#РЕФ!	7058.5	13991.3	21049.8
1996.	15507.4	3799.9	2235.6	996.8	567.5	11707.5	#РЕФ!	7172.1	14809.2	21981.3
1997.	18701.4	5069.7	2328.9	729.3	2011.5	13631.7	#РЕФ!	7175.0	16558.2	23733.2
1998.	21648.0	5665.6	1422.0	738.3	3505.3	15982.4	#РЕФ!	10522.4	32033.2	42555.6
1999.	24024.2	8016.1	1916.5	994.6	5105.0	16008.1	#РЕФ!	9304.3	37088.6	46392.9
1998. Окт.	28613.5	5872.9	1544.9	1174.2	3153.8	22740.6	#РЕФ!	12231.9	29102.6	41334.5
Нов.	28786.7	6048.7	1663.6	1196.7	3188.4	22738.0	#РЕФ!	12071.4	29805.0	41876.4
Дец.	21648.0	5665.6	1422.0 ¹	738.3	3505.3	15982.4	21648.0	10522.4	32033.2	42555.6
1999. Јан.	21903.5	5727.4	1475.0	748.4	3503.4	16176.1	21903.5	10381.1	32683.9	43065.0
Феб.	22409.0	6135.1	1029.1	749.6	3756.4	16273.9	22409.0	9941.4	33863.0	43804.4
Мар.	22603.0	6242.2	1921.7	739.6	3580.9	16360.8	22603.0	9604.8	34715.6	44320.4
Апр.	22761.2	6891.3	1924.4	769.6	4197.3	15869.9	22761.2	8864.0	35767.6	44631.6
Мај	22549.6	7080.1	1811.0	769.6	4498.9	15469.5	22549.6	8805.7	36171.8	44977.5
Јун.	22866.2	7537.8	1045.0	994.6	4899.6	15328.4	22866.2	8993.5	36235.2	45228.7
Јул.	22312.0	7599.1	1655.1	994.6	4951.4	14712.9	22312.0	9033.3	35521.8	44555.1
Авг.	23068.5	7671.4	1741.2	994.6	4935.6	15397.1	23068.5	8922.8	36210.6	45133.4
Сеп.	23838.7	8237.8	1772.2	994.6	5471.0	15600.9	23838.7	9789.9	35336.1	45126.0
Окт.	24058.0	8364.7	1807.1	994.6	5563.0	15693.3	24058.0	9853.9	35295.3	45149.2
Нов.	24897.7	8797.5	1850.1	994.6	5946.8	16100.2	24897.7	9667.6	36432.6	46100.2
Дец.	24024.2	8016.1	1916.5	994.6	5105.0 ²	16008.1	24024.2	9304.3	37088.6	46392.9
2000. Јан.	24749.3	8503.8	2295.0	2917.6	3292.6	16245.5	24749.3	9178.7	37740.2	46918.9
Феб.	25684.3	8747.4	2552.0	4398.5	2016.3	16936.9	25684.3	9118.6	38377.3	47495.9
Мар.	25731.7	8678.0	1040.9	4398.5	2632.6	17053.7	25731.7	9188.9	38520.5	47709.4
Апр.	26223.3	8769.3	1074.5	4398.5	2696.3	17454.0	26223.3	8769.9	40182.2	48952.1
Мај	26115.5	8988.8	1579.0	4562.3	2847.5	17126.7	26115.5	8654.7	39484.4	48139.1
Јун.	26993.5	8866.4	1472.9	4562.3	2831.2	18127.1	26993.5	8870.5	39065.1	47935.6
Јул.	27548.6	9152.5	1502.8	4562.3	3087.4	18396.1	27548.6	8556.4	39562.9	48119.3
Авг.	28586.3	9770.5	1657.2	4562.3	3551.0	18815.8	28586.3	8228.2	41152.8	49381.0
Сеп.	28938.0	9993.9	1609.4	4562.3	3762.2	18944.1	28938.0	8106.0	42967.5	51073.5
Окт.	28722.5	9980.1	1767.1	4562.3	3650.7	18742.4	#РЕФ!	6995.1	45480.7	52475.8

* Видети тавелу 1.

1) Укључена и готовина у благајнама банака.

2) Из остале активе Народне банке Југославије искључене су курсне разлике које се односе на стару девизну штедњу грађана, која је, по закону, са Народне банке Југославије пренета на државу.

НЕТО ДОМАЋА АКТИВА НБЈ
Износи у милионима динара, стање крајем периода *

Укупно (12+20)	П Р И М А Р Н И Н О В А Ц								Девизна штедња депонов- ана код НБЈ	Остала нето-пасива			ТАБЕЛА 15	
	Свега (13+14 + 15)	Готов новац у оптицају	Депозитни новац	Депозити банака						Девизна депонов- ана код НБЈ	Нето (22-23)	Остала пасива		Остала актива
				Свега (16 до 19)	Жиро - рачници ¹⁾	Обавезна резерва	Хартије од вред. НБЈ	Остале резерве банака						
11	12	13	14	15	16	17	18	19	20	21	22	23		
8.6	3.0	2.5	0.0	0.5	0.1	0.2	0.2	0.0	5.6	-0.7	5.6	6.3	1990.	
24.2	13.1	6.9	0.4	5.8	3.3	1.3	1.2	0.0	11.1	-4.4	2.0	6.4	1991.	
3729.1	759.9	458.3	26.9	274.7	130.6	115.9	28.2	0.0	2969.2	-1753.4	891.1	2644.5	1992.	
6785.9	89.9	5.2	16.7	68.0	68.0	0.0	0.0	0.0	6696.0	-4110.7	1291.9	5402.6	1993.	
7648.6	1331.0	1073.8	88.1	169.1	94.2	40.1	34.8	0.0	6317.6	-4932.9	748.1	5681.0	1994.	
23414.9	2283.5	1444.9	374.0	464.6	325.3	4.0	23.7	111.6	21131.4	-16999.0	1931.6	18930.6	1995.	
25094.5	3736.7	2956.8	282.1	497.8	181.9	277.5	0.7	37.7	21357.8	-16759.2	3485.2	20244.4	1996.	
28428.5	6499.4	4716.4	349.5	1433.5	371.4	548.1	349.1	164.9	21929.1	-16902.1	4058.0	20960.1	1997.	
7171.2	7171.2	5050.8	415.7	1704.7	434.3	1114.9	155.5	0.0	0.0	3954.4	4420.8	466.4	1998.	
9667.5	9667.5	6688.3	639.7	2339.5	695.9	1215.3	428.3	0.0	0.0	5052.4	6452.8	1400.4	1999.	
45849.4	7109.8	4491.0	653.5	1965.3	577.8	1049.2	335.0	3.3	38739.6	-29467.8	7573.4	37041.2	1998. Окт.	
46058.5	7256.4	4778.9	655.5	1822.0	755.1	972.5	72.8	21.6	38802.1	-29343.2	7539.4	36882.6	Нов.	
7171.2	7171.2	5050.8	415.7	1704.7	434.3	1114.9	155.5	0.0	0.0	3954.4	4420.8	466.4 ²⁾	Дец.	
7197.1	7197.1	4502.8	524.1	2170.2	677.1	1264.7	228.4	0.0	0.0	4325.3	4501.1	175.8	1999. Јан.	
7489.0	7489.0	4633.8	504.5	2350.7	827.0	1257.1	266.6	0.0	0.0	4978.6	4756.2	-222.4	Феб.	
7674.6	7674.6	5007.6	521.4	2145.6	534.9	1411.9	198.8	0.0	0.0	5323.6	4508.0	-815.0	Мар.	
8058.3	8058.3	5365.0	500.3	2193.0	707.3	1364.6	121.1	0.0	0.0	5838.9	4899.0	-939.9	Апр.	
7996.2	7996.2	4958.4	547.8	2490.0	918.3	1540.4	31.3	0.0	0.0	5747.7	4650.1	-1097.0	Мај	
8606.1	8606.1	5477.1	467.1	2661.9	943.3	1700.8	17.8	0.0	0.0	5266.6	5552.0	285.4	Јун.	
8689.9	8689.9	5344.9	747.4	2597.6	906.3	1430.4	260.9	0.0	0.0	4588.8	5788.9	1200.1	Јул.	
8982.4	8982.4	5376.9	611.6	2993.9	1148.1	1556.9	288.9	0.0	0.0	5163.3	5729.6	506.5	Авг.	
8818.3	8818.3	5726.9	515.0	2576.4	1020.2	1125.1	431.1	0.0	0.0	5230.5	6119.9	889.4	Сеп.	
9041.7	9041.7	5631.7	513.8	2896.2	1156.2	1308.6	431.4	0.0	0.0	5162.4	6410.0	1247.0	Окт.	
9306.8	9306.8	6196.8	437.7	2672.3	1130.9	1035.4	506.0	0.0	0.0	5923.3	6804.5	881.2	Нов.	
9667.5	9667.5	6688.3	639.7	2339.5	695.9	1215.3	428.3	0.0	0.0	5052.4	6452.8	1400.4	Дец.	
9767.9	9767.9	6065.8	608.0	3094.1	1147.9	1472.5	473.7	0.0	0.0	5802.7	6736.0	933.3	2000. Јан.	
10030.2	10030.2	6015.7	418.3	3596.2	1343.5	1823.4	429.3	0.0	0.0	6535.5	7036.5	501.0	Феб.	
10123.7	10123.7	6202.5	557.9	3363.3	1231.4	1657.2	474.7	0.0	0.0	6419.1	7381.2	902.1	Мар.	
10386.8	10386.8	6617.2	867.1	2902.5	1047.7	1439.9	414.9	0.0	0.0	7066.6	7229.6	165.0	Апр.	
10412.5	10412.5	6046.8	1311.9	3053.8	1094.4	1619.4	340.0	0.0	0.0	7048.3	7402.3	554.0	Мај	
11445.5	11445.5	7159.4	1372.8	2913.3	948.2	1670.9	294.2	0.0	0.0	6677.5	8515.8	1838.5	Јун.	
12496.0	12496.0	7919.4	841.9	3734.7	1176.4	2258.8	299.5	0.0	0.0	6496.2	8404.9	1908.7	Јул.	
13767.9	13767.9	8198.1	932.1	4637.7	1468.4	2488.1	681.2	0.0	0.0	6590.2	8487.0	1896.8	Авг.	
14084.0	14084.0	9026.4	808.6	4249.0	1105.5	2074.0	1069.5	0.0	0.0	6748.0	8624.1	1876.1	Сеп.	
14580.3	14580.3	8175.5	1142.7	5262.1	1955.1	2640.9	666.1	0.0	0.0	7147.1	7920.4	773.3	Окт.	

ДИНАРСКА ЛИКВИДНОСТ БАНАКА

Износи у милионима динара, стање крајем периода *

ТАБЕЛА 16	Жиро - - рачуни	Готовина	Свега (1 + 2)	Резерве банака	Коришћење обавезне резерве	Стопа лик - вильности ¹⁾
	1	2	3	4	5	6
1990.	0.0	0.1	0.1	0.2	0.4	1.9
1991.	2.7	0.6	3.3	1.3	0.0	18.2
1992.	114.5	16.1	130.6	115.9	0.0	82.3
1993.	65.4	2.6	68.0	0.0	0.0	51.1
1994.	76.8	17.4	94.2	40.1	23.0	5.0
1995.	289.3	35.9	325.2	115.6	18.9	14.2
1996.	110.2	71.7	181.9	315.2	280.4	4.6
1997.	299.7	71.6	371.3	713.0	686.9	5.0
1998.	358.0	76.3	434.3	1114.9	837.9	4.3
1999.	578.7	117.2	695.9	1215.3	1624.0	4.8
1998. Окт.	517.4	60.3	577.7	1052.6	660.1	6.1
Нов.	695.8	59.3	755.1	994.1	811.1	8.0
Дец.	358.0	76.3	434.3	1114.9	837.9	4.3
1999. Јан.	614.3	62.8	677.1	1264.7	705.6	6.3
Феб.	770.7	56.3	827.0	1257.1	768.6	7.4
Мар.	461.0	73.9	534.9	1411.9	927.8	4.7
Апр.	635.7	71.6	707.3	1364.5	1218.8	6.1
Мај	849.2	69.1	918.3	1540.4	1232.8	8.0
Јун.	851.1	92.2	943.3	1700.8	1159.0	7.8
Јул.	848.4	57.9	906.3	1430.4	1309.4	7.2
Авг.	1070.4	77.7	1148.1	1556.9	1239.4	8.8
Сеп.	928.1	92.1	1020.2	1125.1	1356.6	7.6
Окт.	1064.5	91.7	1156.2	1308.6	1227.2	8.0
Нов.	1052.5	78.4	1130.9	1035.4	1626.5	7.8
Дец.	578.7	117.2	695.9	1215.3	1624.0	4.8
2000. Јан.	1025.4	122.5	1147.9	1472.5	1521.6	7.6
Феб.	1230.2	113.3	1343.5	1823.4	1041.2	8.4
Мар.	1116.2	115.2	1231.4	1657.2	1227.2	7.5
Апр.	913.3	134.4	1047.7	1439.9	1444.4	6.3
Мај	943.2	151.2	1094.4	1619.4	1246.4	6.2
Јун.	762.0	186.3	948.3	1670.9	1055.2	5.4
Јул.	988.7	187.7	1176.4	2258.8	1304.1	6.0
Авг.	1272.9	195.6	1468.5	2488.1	1348.8	7.0
Сеп.	903.4	202.2	1105.6	2074.0	1867.5	5.4
Окт.	1773.5	181.6	1955.1	2640.9	1214.1	10.2

* Видети табелу 1.

1) Жиро-рачуни плус благајна у односу на изворе краткорочних динарских средстава банака: депозитни новац, остали депозити по виђењу, краткорочно орочени депозити, краткорочне хартије од вредности и остале доспеле краткорочне обавезе.

КАМАТНЕ СТОПЕ НАРОДНЕ БАНКЕ ЈУГОСЛАВИЈЕ

У процентима на месечном нивоу

ТАБЕЛА 17	1999.													2000.												
	Окт.	Нов.	Дец.	Јан.	Феб.	Мар.	Апр.	Мај	Јун.	Јул.	Авг.	Сеп.	Окт.	Окт.	Нов.	Дец.	Јан.	Феб.	Мар.	Апр.	Мај	Јун.	Јул.	Авг.	Сеп.	Окт.
	Есконтна стопа	2.00	2.00	2.00	2.00	2.00	2.00	2.00	2.00	2.00	2.00	2.00	2.00	2.00	2.00	2.00	2.00	2.00	2.00	2.00	2.00	2.00	2.00	2.00	2.00	2.00
Каматна стопа на ломбардне кредите	2.05	2.05	2.05	2.05	2.05	2.05	2.05	2.05	2.05	2.05	2.05	2.05	2.05	2.05	2.05	2.05	2.05	2.05	2.05	2.05	2.05	2.05	2.05	2.05	2.05	2.05
Каматна стопа на кредите за ноћно покриће на девизној подлози	4.00	4.00	4.00	4.00	4.00	4.00	4.00	4.00	4.00	4.00	4.00	4.00	4.00	4.00	4.00	4.00	4.00	4.00	4.00	4.00	4.00	4.00	4.00	4.00	4.00	4.00
Затезна камата на пласмане из примарне емисије	3.02	3.02	3.02	3.02	3.01	3.02	3.02	3.02	3.02	3.02	3.02	3.02	3.02	3.02	3.02	3.02	3.02	3.02	3.02	3.02	3.02	3.02	3.02	3.02	3.02	3.02
Каматна стопа на у року неиздвојен и коришћени износ средстава обавезне резерве за одржавање ликвидности	2.00	2.00	3.90	2.86	2.85	2.86	2.86	4.00	4.00	4.00	2.00	2.00	2.00	2.00	2.00	2.00	2.00	2.00	2.00	2.00	2.00	2.00	2.00	2.00	2.00	2.00
Каматна стопа на износ аванса који у текућој декади није искоришћен за откуп ефективног страног новца	6.00	6.00	6.00	6.00	6.00	-	-	-	-	-	-	-	-	-	-	-	-	-	-	-	-	-	-	-	-	-
Каматна стопа на обавезно уписане благајничке записе НБЈ	2.00	2.00	2.00	2.00	2.00	2.00	2.00	2.00	2.00	2.00	2.00	2.00	2.00	2.00	2.00	2.00	2.00	2.00	2.00	2.00	2.00	2.00	2.00	2.00	2.00	2.00
Каматна стопа на депозите СРЈ, република чланица и јавних фондова	-	-	-	-	-	-	-	-	-	-	-	-	-	-	-	-	-	-	-	-	-	-	-	-	-	-
Каматна стопа на обвезнице НБЈ на отвореном тржишту	-	-	-	-	-	-	-	-	-	-	-	-	-	-	-	-	-	-	-	-	-	-	-	-	-	-
Каматна стопа на средства обавезне резерве	1.05	1.06	1.05	1.05	1.06	1.05	1.05	1.05	1.05	1.05	1.05	1.05	1.05	1.05	1.05	1.05	1.05	1.05	1.05	1.05	1.05	1.05	1.05	1.05	1.05	1.05

ПОНДЕРИСАНЕ КАМАТНЕ СТОПЕ НА КРЕДИТЕ

У процентима на месечном нивоу

ТАБЕЛА 18	1999.													2000.														
	Окт.	Нов.	Дец.	Јан.	Феб.	Мар.	Апр.	Мај	Јун.	Јул.	Авг.	Сеп.	Окт.	Окт.	Нов.	Дец.	Јан.	Феб.	Мар.	Апр.	Мај	Јун.	Јул.	Авг.	Сеп.	Окт.		
А. КРАТКОРОЧНИ КРЕДИТИ :																												
За извоз робе и услуга	2.78	3.74	3.42	2.94	2.90	2.96	2.51	3.93	2.92	4.45	4.20	3.78	3.34	3.34	3.34	3.34	3.34	3.34	3.34	3.34	3.34	3.34	3.34	3.34	3.34	3.34	3.34	3.34
За финансирање производње и залиха пољопривредних производа	2.86	3.40	2.44	2.83	2.97	3.48	3.77	3.68	4.96	5.14	4.32	4.52	5.66	5.66	5.66	5.66	5.66	5.66	5.66	5.66	5.66	5.66	5.66	5.66	5.66	5.66	5.66	5.66
Међубанкарски кредити за ликвидност	3.86	3.92	3.68	3.64	3.70	3.24	2.60	3.13	3.30	3.12	3.78	4.09	3.74	3.74	3.74	3.74	3.74	3.74	3.74	3.74	3.74	3.74	3.74	3.74	3.74	3.74	3.74	3.74
Тржиште новца	8.54	3.85	3.90	4.94	4.39	4.20	4.89	5.50	4.53	6.65	6.73	7.24	7.09	7.09	7.09	7.09	7.09	7.09	7.09	7.09	7.09	7.09	7.09	7.09	7.09	7.09	7.09	7.09
Потрошачки кредити	3.73	2.94	3.95	2.34	2.14	4.09	5.21	5.87	6.10	5.47	2.47	1.98	2.31	2.31	2.31	2.31	2.31	2.31	2.31	2.31	2.31	2.31	2.31	2.31	2.31	2.31	2.31	2.31
Пондерисана краткорочна стопа	3.59	3.46	3.27	3.19	3.33	3.42	3.41	3.69	4.08	4.45	4.49	4.65	4.92	4.92	4.92	4.92	4.92	4.92	4.92	4.92	4.92	4.92	4.92	4.92	4.92	4.92	4.92	4.92
Б. ДУГОРОЧНИ КРЕДИТИ:																												
За стамбено-комуналну изградњу	1.20	1.20	1.20	0.25	1.84	2.20	2.20	1.87	1.93	3.29	2.20	2.17	1.77	1.77	1.77	1.77	1.77	1.77	1.77	1.77	1.77	1.77	1.77	1.77	1.77	1.77	1.77	1.77
За основна средства	-	0.33	0.33	2.11	-	-	-	-	-	-	-	-	-	-	-	-	-	-	-	-	-	-	-	-	-	-	-	-
За становништво	1.03	0.97	1.00	0.94	0.78	1.15	0.93	1.02	0.99	0.94	0.95	0.95	1.06	1.06	1.06	1.06	1.06	1.06	1.06	1.06	1.06	1.06	1.06	1.06	1.06	1.06	1.06	1.06
Остали дугорочни кредити	3.57	2.64	1.19	2.17	0.63	5.79	3.75	1.03	1.27	1.18	1.06	0.92	2.73	2.73	2.73	2.73	2.73	2.73	2.73	2.73	2.73	2.73	2.73	2.73	2.73	2.73	2.73	2.73
Пондерисана дугорочна стопа	2.80	1.81	1.20	1.60	0.77	5.20	2.47	0.97	1.04	1.11	0.93	0.93	2.27	2.27	2.27	2.27	2.27	2.27	2.27	2.27	2.27	2.27	2.27	2.27	2.27	2.27	2.27	2.27
Пондерисана активна каматна стопа	3.58	3.45	3.23	3.18	3.30	3.49	3.40	3.63	3.90	4.37	4.45	4.53	4.84	4.84	4.84	4.84	4.84	4.84	4.84	4.84	4.84	4.84	4.84	4.84	4.84	4.84	4.84	4.84

ПОНДЕРИСАНЕ КАМАТНЕ СТОПЕ НА ДЕПОЗИТЕ

У процентима на месечном нивоу

ТАБЕЛА 18А	1999.													2000.															
	Окт.	Нов.	Дец.	Јан.	Феб. ¹⁾	Мар.	Апр.	Мај	Јун.	Јул.	Авг.	Сеп.	Окт.	Окт.	Нов.	Дец.	Јан.	Феб. ¹⁾	Мар.	Апр.	Мај	Јун.	Јул.	Авг.	Сеп.	Окт.			
	Депозити по виђењу																												
Становништво	0.19	0.07	0.08	0.11	0.19	0.27	0.28	0.14	0.35	0.35	0.36	0.34	3.39																
Правна лица	0.10	0.03	0.01	0.01	0.01	0.03	0.04	0.04	0.04	0.05	0.04	0.04	0.05																
Жиро и текући рачуни																													
Становништво	0.11	0.03	0.02	0.04	0.10	0.14	0.15	0.16	0.21	0.23	0.18	0.19	0.17																
Правна лица	0.05	0.04	0.01	0.07	0.07	0.07	0.08	0.08	0.12	0.07	0.08	0.08	0.07																
Орочени депозити																													
а. до једног месеца																													
Становништво	3.00	2.27	2.07	1.98	2.18	2.30	2.42	2.20	2.68	2.57	1.79	2.63	2.47																
Правна лица	1.59	0.98	0.98	0.91	1.03	1.32	1.32	1.57	1.78	1.92	1.80	2.13	2.46																
б. до три месеца																													
Становништво	4.43	1.43	2.36	2.68	2.75	2.88	3.00	3.19	3.26	3.22	2.90	3.09	2.94																
Правна лица	2.16	1.15	1.09	1.00	1.13	1.27	1.75	1.88	2.02	1.33	2.16	2.31	3.10																
в. до шест месеци																													
Становништво	5.20	4.14	4.39	3.23	3.46	3.24	3.34	3.40	3.48	3.56	3.63	3.60	3.72																
Правна лица	1.08	0.59	0.87	0.70	0.72	0.88	1.15	1.06	0.94	1.30	1.49	1.65	1.54																
г. до једне године																													
Становништво	4.04	2.87	3.09	2.76	2.81	3.37	3.48	3.14	3.38	3.52	3.35	3.66	3.75																
Правна лица	1.44	0.87	0.63	0.86	0.98	1.10	1.02	1.32	1.31	1.33	1.39	1.44	1.45																
Дугорочни депозити (до три год.)																													
Становништво	6.43	6.37	6.15	3.69	3.71	2.98	3.73	3.73	3.98	3.91	3.33	3.13	3.62																
Правна лица	0.39	0.41	0.23	0.16	0.36	0.91	0.38	0.17	0.36	0.28	0.27	0.02	0.05																
Пондерисана пасивна каматна стопа	0.46	0.25	0.28	0.24	1.03 ¹⁾	1.23	1.43	1.54	1.68	1.71	1.71	1.92	2.31																

1) При израчунавању просечне пондерисане пасивне каматне стопе, од фебруара искључени депозити по виђењу, жиро и текући рачуни, депозити орочени до 15 дана, као и депозити орочени преко три године.

**СРЕДСТВА ОРГАНИЗАЦИЈА ПРИВРЕДНИХ ДЕЛАТНОСТИ
КОД БАНАКА И ДРУГИХ ФИНАНСИЈСКИХ ОРГАНИЗАЦИЈА**

Износи у милионима динара, стање крајем периода *

ТАБЕЛА 19	К Р А Т К О Р О Ч Н И Д И Н А Р С К И Д Е П О З И Т И И К Р Е Д И Т И											
	Укупна средства (2+5+9+13+14+17)	Свега (3 до 4)	Депозити по виђењ		Орочени депозити				Хартије од вредности			
			Депозитни новац	Остали депозити по виђењу	Свега (6 до 8)	До три месеца	До шест месеци	До једне године	Свега (10 до 12)	Обвезнице	Благајнички записи	Остале хартије од вредности
	1	2	3	4	5	6	7	8	9	10	11	12
1990.	#РЕФ!	1.3	1.0	0.3	0.0	0.0	0.0	0.0	0.1	0.1
1991.	#РЕФ!	6.8	5.5	1.3	0.6	0.2	0.0	0.4	0.2	0.2
1992.	#РЕФ!	454.5	387.2	67.3	321.7	138.9	19.7	163.1	8.3	8.3
1993.	#РЕФ!	67.9	66.6	1.3	9.3	4.5	0.0	4.8	0.1	0.1
1994.	#РЕФ!	631.6	580.3	51.3	247.3	196.7	32.0	18.6	33.3	0.0	32.8	0.5
1995.	#РЕФ!	882.9	785.7	97.2	404.5	295.2	67.2	42.1	43.7	14.7	26.8	2.2
1996.	#РЕФ!	1402.7	1174.8	227.9	754.3	608.4	104.3	41.6	31.4	0.0	28.5	2.9
1997.	#РЕФ!	2812.7	2396.5	416.2	1077.8	981.3	61.0	35.5	1219.3	1198.1	18.9	2.3
1998.	11365.0	3728.8	3266.5	462.3	1710.3	1380.0	151.0	179.3	1151.5	986.5	10.8	154.2
1999.	17786.2	6373.6	5892.5	481.1	1555.4	1281.0	176.3	98.1	2421.8	2382.4	17.1	22.3
1998. Окт.	#РЕФ!	3993.2	3377.7	615.5	1321.7	1095.1	104.8	121.8	1112.7	1086.2	24.1	2.4
Нов.	#РЕФ!	3695.7	3180.0	515.7	1380.1	1139.2	127.0	113.9	879.4	854.8	22.3	2.3
Дец.	11365.0	3728.8	3266.5	462.3	1710.3	1380.0	151.0	179.3	1151.5	986.5	10.8	154.2
1999. Јан.	#РЕФ!	4066.6	3508.3	558.3	1740.6	1384.8	164.1	191.7	1523.6	1349.4	21.2	153.0
Феб.	#РЕФ!	4158.0	3585.2	572.8	1750.1	1391.1	164.6	194.4	1663.8	1493.4	17.6	152.8
Мар.	#РЕФ!	4559.0	4080.6	478.4	1536.7	1188.4	151.0	197.3	1622.2	1567.6	18.5	36.1
Апр.	#РЕФ!	4850.4	4420.0	430.4	1474.1	1131.1	153.6	189.4	1628.3	1588.8	9.2	30.3
Мај	#РЕФ!	5162.4	4742.3	420.1	1378.5	1056.9	149.0	172.6	1246.2	1207.4	7.9	30.9
Јун.	#РЕФ!	5159.0	4753.6	405.4	1254.6	1056.0	143.1	55.5	1550.5	1515.1	6.9	28.5
Јул.	#РЕФ!	5737.9	5232.3	505.6	1333.0	1132.9	152.8	47.3	1909.8	1877.1	4.5	28.2
Авг.	14002.6	5832.8	5324.9	507.9	1433.8	1161.4	165.4	107.0	1941.2	1908.9	4.4	27.9
Сеп.	14357.9	6007.9	5525.1	482.8	1452.6	1169.5	176.6	106.5	2091.5	2053.5	10.6	27.4
Окт.	15306.4	6792.2	6202.2	590.0	1523.2	1242.1	177.2	103.9	2167.9	2127.0	15.2	25.7
Нов.	16783.6	6526.8	5977.8	549.0	1540.1	1250.9	179.0	110.2	2262.2	2220.6	13.0	28.6
Дец.	17786.2	6373.6	5892.5	481.1	1555.4	1281.0	176.3	98.1	2421.8	2382.4	17.1	22.3
2000. Јан.	18690.0	6956.3	6505.5	451.0	1475.7	1177.7	192.8	105.2	2485.2	2443.6	18.1	23.5
Феб.	19685.2	7410.8	6871.5	539.3	1548.8	1249.5	195.0	104.3	2457.8	2397.0	34.0	26.8
Мар.	20112.4	7438.4	6810.5	621.9	1556.7	1202.6	245.2	108.9	2847.3	2086.5	44.5	716.3
Апр.	20701.1	7119.0	6497.0	622.0	1730.6	1372.2	258.0	100.4	2928.0	1887.8	36.9	1003.3
Мај	22446.2	8039.9	7506.4	533.5	1761.7	1441.2	219.8	100.7	2756.7	1861.1	46.3	849.3
Јун.	21618.3	7805.7	7296.6	509.1	1751.5	1455.2	182.3	114.0	2717.0	1830.3	37.5	849.2
Јул.	24595.1	8874.6	8234.7	639.9	2035.7	1746.6	180.6	108.5	2724.5	1835.1	51.9	837.5
Авг.	27248.1	9974.5	9350.5	624.0	2299.5	2024.6	163.6	111.3	3103.0	2199.3	65.6	838.1
Сеп.	28265.1	9435.8	8873.2	562.6	2366.9	2080.2	179.8	106.9	3516.0	2542.0	146.9	827.1
Окт.	#РЕФ!	9131.9	8570.8	561.1	2086.4	1825.6	156.2	104.6	1914.0	964.0	136.9	813.1
(Октобар)												
НБЈ	861.3	195.2	195.2	0.0	0.0	0.0	0.0	0.0	666.1	666.1	0.0	0.0
Банке	26744.2	8936.7	8375.6	561.1	2086.4	1825.6	156.2	104.6	1244.9	297.9	153.9	813.1
Црна Гора	9011.5	12.0	0.0	12.0	53.8	53.8	0.0	0.0	4.5	3.3	1.0	0.2
Србија	17732.7	8924.7	8375.6	549.1	2032.6	1771.8	156.2	104.6	1240.4	294.6	132.9	812.9
Србија без покр.	13972.6	6770.5	6374.0	396.6	1377.5	1188.0	107.5	82.0	1124.8	294.2	22.0	808.6
Војводина	3657.2	2085.2	1944.6	140.5	642.2	571.2	48.4	22.6	115.6	0.4	110.9	4.3
Косово и Метохија	102.9	69.0	57.0	12.0	12.9	12.6	0.3	0.0	0.0	0.0	0.0	0.0
Поштанска штед.	3.0	0.0	0.0	0.0	0.0	0.0	0.0	0.0	3.0	0.0	3.0	0.0
Друге фин.орг.	0.0	0.0	0.0	0.0	0.0	0.0	0.0	0.0	0.0	0.0	0.0	0.0

* Видети табелу 1.

**СРЕДСТВА ОРГАНИЗАЦИЈА ПРИВРЕДНИХ ДЕЛАТНОСТИ
КОД БАНАКА И ДРУГИХ ФИНАНСИЈСКИХ ОРГАНИЗАЦИЈА**
Износи у милионима динара, стање крајем периода *

Депозити орочени преко једне године	КРАТКОРОЧНИ ДЕВИЗНИ ДЕПОЗИТИ			Дугоро- чни девизни депозити и кредити	ТАБЕЛА 19
	Свега (15+16)	Депози- ти по виђе- њу	Ороче- ни депо- зити		
13	14	15	16	17	
0.3	0.9	0.9	0.0	0.0	1990.
0.3	1.1	1.1	0.0	0.0	1991.
62.3	225.0	224.7	0.3	0.0	1992.
0.2	364.3	362.8	1.5	0.1	1993.
9.7	280.5	280.5	0.0	5.5	1994.
45.8	982.0	982.0	0.0	14.9	1995.
64.9	1600.8	1597.4	3.4	28.3	1996.
81.9	2598.9	2570.7	28.2	18.1	1997.
137.8	4585.6	4357.5	228.1	51.0	1998.
301.2	7074.0	6837.7	236.3	60.2	1999.
124.9	4332.8	4012.2	320.6	271.0	1998. Окт.
122.8	4497.7	4169.9	327.8	277.4	Нов.
137.8	4585.6	4357.5	228.1	51.0	Дец.
107.8	4266.4	4037.6	228.8	52.3	1999. Јан.
101.6	4333.6	4104.3	229.3	52.4	Феб.
93.5	4461.3	4328.5	132.8	52.5	Мар.
93.2	4713.5	4602.8	110.7	52.6	Апр.
129.0	4902.3	4796.5	105.8	52.6	Мај
173.0	4860.3	4754.0	106.3	52.6	Јун.
165.2	4437.8	4335.7	102.1	52.5	Јул.
169.1	4573.1	4467.3	105.8	52.6	Авг.
180.7	4568.8	4384.7	184.1	56.4	Сеп.
187.2	4577.6	4410.7	166.9	58.3	Окт.
197.9	6197.6	6000.2	197.4	59.0	Нов.
301.2	7074.0	6837.7	236.3	60.2	Дец.
416.2	7295.7	6991.4	304.3	60.9	2000. Јан.
418.1	7787.6	7450.2	337.4	62.1	Феб.
339.9	7867.6	7522.0	345.0	62.5	Мар.
334.9	8525.9	8197.8	328.1	62.7	Апр.
341.3	9484.4	8882.6	601.8	62.2	Мај
344.7	8937.0	8446.1	490.9	62.4	Јун.
338.7	10473.7	9780.6	693.1	147.9	Јул.
357.5	11371.6	10406.4	965.2	142.0	Авг.
380.5	12432.3	11427.6	1004.7	133.6	Сеп.
377.8	13949.0	12407.4	1541.6	149.4	Окт.
0.0	0.0	0.0	0.0	0.0	(Октобар)
377.8	13949.0	12407.4	1541.6	149.4	НБЈ
64.2	8791.3	7303.3	1488.0	85.8	Банке
313.6	5157.7	5104.1	53.6	63.6	Црна Гора
250.3	4396.3	4355.1	41.2	53.1	Србија
63.3	740.5	732.2	8.2	10.5	Србија без покр.
0.0	20.9	16.8	4.2	0.0	Војводина
0.0	0.0	0.0	0.0	0.0	Косово и Метохија
0.0	0.0	0.0	0.0	0.0	Поштанска штед.
0.0	0.0	0.0	0.0	0.0	Друге фин.орг.

**СРЕДСТВА ОРГАНИЗАЦИЈА ПРИВРЕДНЕ ДЕЛАТНОСТИ ПОЗАЈМЉЕНА
ОД БАНАКА И ДРУГИХ ФИНАНСИЈСКИХ ОРГАНИЗАЦИЈА**

Износи у милионима динара, стање крајем периода *

ТАБЕЛА 20	Укупно (2+6+11 12+15)	Свега (3 до 5)	Краткорочни кредити ¹⁾	Доспела краткорочна потраживања	
				По креди- тима	По кама- тама и нак- надама
	1	2	3	4	5
1990.	#РЕФ!	7.3	6.8	0.0	0.5
1991.	#РЕФ!	18.1	16.2	0.0	1.9
1992.	#РЕФ!	2109.4	1456.6	0.0	652.8
1993.	#РЕФ!	225.7	100.6	0.0	125.1
1994.	#РЕФ!	1550.0	1352.3	177.0	20.7
1995.	#РЕФ!	3174.9	2287.6	408.4	478.9
1996.	#РЕФ!	6804.8	5245.4	275.9	1283.5
1997 ²⁾	#РЕФ!	9423.1	5467.7	1578.2	2377.2
1998.	53423.8	14627.2	9443.3	1064.0	4119.9
1999.	69097.9	18897.5	12206.4	1610.7	5080.4
1998. Окт.	#РЕФ!	13407.6	8473.9	782.9	4150.8
Нов.	#РЕФ!	14258.6	8977.0	863.8	4417.8
Дец.	53423.8	14627.2	9443.3	1064.0	4119.9
1999. Јан.	#РЕФ!	14767.6	9598.5	1075.5	4093.6
Феб.	#РЕФ!	14718.5	9829.2	768.3	4121.0
Мар.	#РЕФ!	15756.3	9686.9	1489.8	4579.6
Апр.	#РЕФ!	15755.2	8881.0	2241.3	4632.9
Мај	#РЕФ!	15763.0	8852.1	2194.5	4716.4
Јун.	#РЕФ!	15284.8	8512.4	2208.3	4564.1
Јул.	#РЕФ!	15804.8	8792.2	2229.4	4783.2
Авг.	56936.2	16404.5	9195.0	2043.2	5166.3
Сеп.	56808.5	16183.1	9523.6	1939.1	4720.4
Окт.	57651.3	17079.8	10234.7	1821.6	5023.5
Нов.	65319.2	17901.7	11089.1	1619.7	5192.9
Дец.	69097.9	18897.5	12206.4	1610.7	5080.4
2000. Јан.	70564.2	19902.1	12324.7	1721.5	5855.9
Феб.	73000.0	20280.5	13211.4	1366.7	5702.4
Мар.	74520.5	21062.7	13729.1	1575.9	5757.7
Апр.	78521.7	21847.5	14611.0	1405.5	5831.0
Мај	80397.3	23142.4	15444.7	1741.9	5955.8
Јун.	83684.3	24143.2	16231.1	1868.4	6043.7
Јул.	85081.4	25246.4	17256.7	1818.6	6171.1
Авг.	92434.4	26138.0	18006.2	1879.9	6251.9
Сеп.	99127.7	26968.3	18773.2	1842.4	6352.7
Окт.	#РЕФ!	27298.2	19094.7	1645.8	6557.7
(Октобар)					
НБЈ	51.0	34.7	0.0	0.0	34.7
Банке	94295.4	24698.7	16912.9	1563.1	6222.7
Црна Гора	32638.6	1740.5	1538.3	-16.5	218.7
Србија	61656.8	22958.2	15374.6	1579.6	6004.0
Србија без покр.	49156.7	18457.4	11489.9	1414.0	5553.5
Војводина	11538.2	4391.1	3795.8	163.5	431.8
Косово и Метохија	961.9	109.7	88.9	2.1	18.7
Поштанска штед.	150.5	150.5	134.0	0.0	16.6
Друге фин.орг.	8546.3	2414.3	2047.8	82.7	283.7

* Видети табелу 1.

1) Нови контни оквир, на супрот претходном контном плану, преко четворорифрене аналитике рачуна, не омогућује праћење кредита датих привреди по наменама, већ само на нивоу укупних краткорочних кредита.

2) Од јула 1997. године укључени девизни кредити Фонда за развој Србије.

**СРЕДСТВА ОРГАНИЗАЦИЈА ПРИВРЕДНЕ ДЕЛАТНОСТИ ПОЗАЈМЉЕНА
ОД БАНАКА И ДРУГИХ ФИНАНСИЈСКИХ ОРГАНИЗАЦИЈА**

Износи у милионима динара, стање крајем периода *

Свега (7 до 10)	Краткорочне хартије од вредности и остале краткорочне обавезе				Девизни кредити	ДУГОРОЧНИ КРЕДИТИ				ТАБЕЛА 20
	Комерци- јални записи	Обвез- нице	Менице и чекови	Остале хартије од вред- ности		Свега (13 +14)	Кредити у динарима	Хартије од вред- ности и ост. потра- живања	Девизни	
6	7	8	9	10	11	12	13	14	15	
0.0	0.0	0.0	0.0	0.0	1.1	1.2	1.2	0.0	3.9	1990.
3.1	1.4	0.1	0.1	1.5	2.0	2.0	2.0	0.0	6.4	1991.
679.0	274.1	15.0	-3.4	393.3	613.7	74.9	72.7	2.2	1815.7	1992.
27.4	9.5	0.0	0.0	17.9	1504.5	7.1	7.1	0.0	4128.2	1993.
699.1	587.4	0.0	92.6	19.1	89.4	203.8	109.2	94.6	4014.8	1994.
830.2	677.2	1.0	125.4	26.6	934.9	486.2	328.8	157.4	12596.1	1995.
1286.1	878.5	0.0	291.7	115.9	1336.9	898.3	609.4	288.9	13010.9	1996.
1684.7	154.7	970.4	436.4	123.2	4127.2	1972.8	1312.1	660.7	15583.2	1997.
1742.4	24.6	5.5	566.8	1145.5	6182.0	3357.3	2784.9	572.4	27514.9	1998.
1835.6	56.8	3.5	464.8	1310.5	7984.4	4755.7	3082.4	1673.3	35624.7	1999.
1615.1	133.8	784.5	681.3	15.5	2747.5	3279.3	2519.6	759.7	27095.1	1998. Окт.
1772.3	141.6	887.1	726.1	17.5	2838.9	3339.7	2580.1	759.6	27475.8	Нов.
1742.4	24.6	5.5	566.8	1145.5	6182.0	3357.3	2784.9	572.4	27514.9	Дец.
1333.2	25.8	5.5	539.4	762.5	5943.6	3895.1	2859.7	1035.4	28227.8	1999. Јан.
1526.5	30.7	5.5	589.7	900.6	6222.7	3930.3	2894.7	1035.6	28795.4	Феб.
1642.8	36.2	7.2	588.5	1010.9	6052.0	4145.0	3103.8	1041.2	29212.6	Мар.
1493.6	26.2	5.2	559.0	903.2	6133.4	4137.6	3094.0	1043.6	29328.7	Апр.
1469.8	24.9	5.2	601.9	837.8	6220.3	4025.4	2950.5	1074.9	29789.6	Мај
1585.0	14.6	3.5	575.9	991.0	6895.2	3763.4	2601.9	1161.5	30018.2	Јун.
1870.0	35.4	3.6	525.2	1305.8	6795.2	4332.1	2638.0	1694.1	29777.1	Јул.
2035.4	46.8	3.7	516.3	1468.6	6862.0	4401.2	2706.0	1695.2	27233.1	Авг.
2119.2	58.6	3.5	521.9	1535.2	6844.5	4438.5	2769.4	1669.1	27223.2	Сеп.
1973.2	61.1	3.5	468.9	1439.7	6767.3	4558.3	2884.9	1673.4	27272.7	Окт.
1905.4	58.3	3.5	455.3	1388.3	7620.7	4642.8	2969.6	1673.2	33248.6	Нов.
1835.6	56.8	3.5	464.8	1310.5	7984.4	4755.7	3082.4	1673.3	35624.7	Дец.
1897.7	50.0	19.5	424.4	1403.8	7952.7	4774.4	3169.9	1604.5	36037.3	2000. Јан.
1932.4	46.2	19.5	408.3	1458.4	8581.9	5470.0	3228.9	2241.1	36735.2	Феб.
1864.8	42.6	19.5	252.2	1550.5	8951.1	5777.0	3535.0	2242.0	36864.9	Мар.
1637.5	42.5	19.5	268.9	1306.6	9651.7	5957.3	3721.0	2236.3	39427.7	Апр.
1506.3	43.5	19.5	262.6	1180.7	9739.7	6244.4	3988.1	2256.3	39764.5	Мај
1301.8	42.5	19.5	66.2	1173.6	10322.7	6595.3	4036.5	2558.8	41321.3	Јун.
1253.8	27.1	19.5	67.6	1139.6	9988.8	6931.7	4254.9	2676.8	41660.7	Јул.
1395.7	37.9	19.5	78.3	1260.0	10848.6	7122.9	4447.2	2675.7	46929.2	Авг.
1484.7	40.9	19.5	92.0	1332.3	11647.5	7722.9	4711.5	3011.4	51304.3	Сеп.
1643.5	56.3	19.5	94.6	1473.1	11876.0	9485.6	5292.6	4193.0	52739.9	Окт.
15.7	0.0	0.0	11.4	4.2	0.0	0.6	0.0	0.6	0.0	(Октобар)
1602.8	56.3	3.5	85.2	1459.9	9183.7	6714.0	3982.6	2731.4	52096.2	НБЈ
34.9	1.6	0.0	0.0	33.3	3959.4	2667.3	395.5	2271.8	24236.6	Банке
1567.9	54.7	3.5	83.2	1426.6	5224.3	4046.7	3587.1	459.6	27859.6	Црна Гора
1125.4	33.6	3.5	81.6	1006.7	4097.2	2014.1	2111.6	-97.4	23462.5	Србија
440.6	21.1	0.0	1.0	418.5	1109.9	2023.9	1466.8	557.0	3572.7	Србија без покр.
1.9	0.0	0.0	0.6	1.4	17.2	8.7	8.7	0.0	824.4	Војводина
0.0	0.0	0.0	0.0	0.0	0.0	0.0	0.0	0.0	0.0	Косово и Метохија
25.0	0.0	16.0	0.0	9.0	2692.3	2771.0	1310.0	1461.0	643.7	Поштанска штед.
										Друге фин.орг.

ПОТРАЖИВАЊА И ОБАВЕЗЕ СТАНОВНИШТВА

Износи у милионима динара, стање крајем периода *

ТАБЕЛА 21	ПОТРАЖИВАЊА										
	Укупно (2 до 6+ 10 до 12)	К Р А Т К О Р О Ч Н И Д Е П О З И Т И									Оро- чени
		Готов новац у опти- цају	Депозитни новац		Остали депозити по виђењу	Динарски орочени депозити				По виђе- њу	
			Теку- ћи рачу- ни	Жиро- рачуни		Свега (7 до 9)	До три ме- сеца	До шест ме- сеци	До годину дана		
1	2	3	4	5	6	7	8	9	10	11	
1990.	#РЕФ!	2.5	0.6	0.0	0.5	0.8	0.6	0.1	0.1	3.1	0.0
1991.	#РЕФ!	6.9	1.9	0.2	1.0	1.0	0.7	0.1	0.2	4.1	0.0
1992.	#РЕФ!	458.3	144.6	14.3	28.7	231.4	136.1	91.3	4.0	1287.9	130.7
1993.	#РЕФ!	5.2	16.4	0.5	3.2	0.0	0.0	0.0	0.0	3150.0	2.6
1994.	#РЕФ!	1073.8	119.4	30.6	18.7	2.6	1.4	0.3	0.9	3063.5	213.3
1995.	#РЕФ!	1444.9	230.3	46.1	38.1	5.8	2.1	2.1	1.6	9944.4	682.4
1996.	#РЕФ!	2956.8	460.4	55.1	87.3	29.7	20.2	6.1	3.4	9960.4	467.8
1997.	#РЕФ!	4716.4	695.6	85.4	119.1	125.0	82.4	33.9	8.7	10451.0	635.7
1998.	#РЕФ!	5050.8	776.2	168.7	239.5	222.2	127.1	50.8	44.3	457.4	329.8
1999.	#РЕФ!	53263.8	6688.3	982.3	271.7	213.0	80.3	82.4	57.3	401.7	149.4
1998. Окт.	#РЕФ!	4491.0	598.6	108.7	108.9	182.1	113.6	48.9	19.6	18906.7	1151.0
Нов.	#РЕФ!	4778.9	726.6	115.4	118.6	196.7	117.3	52.8	26.6	18997.1	1154.4
Дец.	#РЕФ!	5050.8	776.2	168.7	239.5	222.2	127.1	50.8	44.3	457.4	329.8
1999. Јан.	#РЕФ!	4502.8	711.0	158.3	147.1	239.9	133.6	56.9	49.4	480.8	166.6
Феб.	#РЕФ!	4633.8	723.1	165.3	149.0	257.3	139.3	63.6	54.4	494.7	167.0
Мар.	#РЕФ!	5007.6	648.8	159.0	133.7	275.3	137.0	77.0	61.3	454.2	157.0
Апр.	#РЕФ!	5365.0	644.4	144.2	133.1	230.6	99.2	70.9	60.5	448.2	150.7
Мај	#РЕФ!	4958.4	662.9	157.5	134.2	216.0	87.5	66.9	61.6	424.0	147.8
Јун.	#РЕФ!	5477.1	640.8	145.9	150.6	223.0	101.1	68.3	53.6	414.8	145.7
Јул.	#РЕФ!	5344.9	664.6	162.4	138.2	229.4	104.5	69.9	55.0	377.1	137.4
Авг.	#РЕФ!	5376.9	648.9	174.4	147.8	223.9	102.9	67.1	53.9	404.8	125.2
Сеп.	#РЕФ!	49454.0	5726.9	702.6	189.0	135.7	223.0	99.8	66.8	438.6	132.5
Окт.	#РЕФ!	49338.4	5631.7	691.1	213.7	153.4	96.8	74.1	56.9	403.6	141.4
Нов.	#РЕФ!	51538.7	6196.8	901.3	240.9	170.5	89.8	78.1	54.3	404.7	142.8
Дец.	#РЕФ!	53263.8	6688.3	982.3	271.7	213.0	80.3	82.4	57.3	401.7	149.4
2000. Јан.	#РЕФ!	52921.8	6065.8	951.9	231.3	207.0	82.0	84.2	55.9	433.7	241.2
Феб.	#РЕФ!	53254.0	6015.7	874.6	262.1	230.2	92.0	85.4	53.4	418.9	152.1
Мар.	#РЕФ!	53650.7	6202.5	945.7	283.8	200.7	94.1	87.9	50.2	447.8	149.9
Апр.	#РЕФ!	55114.9	6617.2	1182.6	289.0	228.4	94.3	85.1	49.0	489.9	152.7
Мај	#РЕФ!	6046.8	1052.6	319.5	255.9	217.7	97.6	71.3	48.8	534.7	156.1
Јун.	#РЕФ!	57520.8	7159.4	1083.3	346.0	230.9	103.9	69.6	46.0	539.8	174.1
Јул.	#РЕФ!	58609.4	7919.4	1101.2	370.6	243.7	104.8	71.9	45.1	560.6	181.4
Авг.	#РЕФ!	60505.0	8198.1	1115.7	401.2	226.5	108.4	72.5	44.5	558.4	191.9
Сеп.	#РЕФ!	62633.0	9026.4	1221.4	406.1	291.4	105.9	70.8	44.6	523.1	179.1
Окт.	#РЕФ!	8175.5	1235.6	408.2	238.2	220.7	105.0	70.9	44.8	565.7	186.9
(Октобар)											
НБЈ		8176.0	8175.5	0.0	0.5	0.0	0.0	0.0	0.0	0.0	0.0
Банке		53652.5	0.0	618.8	388.7	212.3	155.4	86.8	45.8	22.7	563.9
Црна Гора		9208.8	0.0	13.4	14.0	20.3	7.4	6.3	0.0	1.0	115.3
Србија		44423.7	0.0	605.4	374.7	192.0	148.0	80.5	45.8	21.7	448.6
Србија без покр.		36030.3	0.0	474.4	294.6	143.3	61.7	39.7	8.1	13.8	402.2
Војводина		5603.3	0.0	130.4	78.6	48.1	86.3	40.8	37.7	7.9	35.7
Косово и Метохија		2790.1	0.0	0.6	1.5	0.6	0.0	0.0	0.0	0.0	10.7
Поштанска штед.		732.2	0.0	616.8	19.0	25.5	65.2	18.2	25.1	21.9	1.8
Друге фин.орг.		58.2	0.0	0.0	0.0	0.4	0.1	0.0	0.2	0.0	0.0

* Видети тавелу 1.

1) Обухваћена су минусна стања по жиро и текућим рачунима становништва.

ПОТРАЖИВАЊА И ОБАВЕЗЕ СТАНОВНИШТВА

Износи у милионима динара, стање крајем периода *

ОБАВЕЗЕ													ТАБЕЛА 21
ДУГОРОЧНИ ДЕПОЗИТИ			Стара девизна штедна	Укупно (17+21)	КРАТКОРОЧНИ КРЕДИТИ				ДУГОРОЧНИ КРЕДИТИ				
Свега (13 до 15)	Динарски	Девизни			Свега (18 до 20)	Потрошачки		Камате и накнаде	Свега (22 до 24)	Преко банака	За стамбени изградњу	Остали	
						Преко банака ¹⁾	Остали						
12	13	14	15	16	17	18	19	20	21	22	23	24	
3.6	0.6	3.0		0.6	0.2	0.0	0.2	0.0	0.4	0.0	0.3	0.1	1990.
4.9	0.6	4.3		1.7	0.7	0.2	0.4	0.1	1.0	0.0	0.7	0.3	1991.
1457.3	13.4	1443.9		261.4	152.2	15.5	71.6	65.1	109.2	11.2	82.1	15.9	1992.
2958.6	0.0	2958.6		18.6	8.6	0.4	8.2	0.0	10.0	0.0	9.4	0.6	1993.
3160.8	18.3	3142.5		147.9	67.6	60.4	6.8	0.4	80.3	0.2	62.3	17.8	1994.
10585.9	27.4	10558.5		307.9	97.6	87.6	7.6	2.4	210.3	2.2	158.2	49.9	1995.
10806.6	30.6	10776.0		558.6	170.2	158.0	4.9	7.3	388.4	4.8	317.0	66.6	1996.
11555.1	44.7	11510.4		977.8	291.5	232.2	46.5	12.8	686.3	6.4	444.1	235.8	1997.
40733.8	64.5	1129.2	39540.1	1373.3	412.6	398.4	0.2	14.0	960.7	20.1	709.7	230.9	1998.
44337.4	70.5	71.5	44195.4	1820.0	593.5	560.8	12.2	20.5	1226.5	26.6	856.0	343.9	1999.
20715.9	58.2	20657.7		1446.6	470.1	406.2	39.6	24.3	976.5	11.0	667.8	297.7	1998. Окт.
20736.8	58.1	20678.7		1463.7	464.1	394.1	43.9	26.1	999.6	11.6	675.3	312.7	Нов.
40733.8	64.5	1129.2	39540.1	1373.3	412.6	398.4	0.2	14.0	960.7	20.1	709.7	230.9	Дец.
41169.5	65.4	966.0	40138.1	1404.6	421.3	406.9	0.2	14.2	983.3	23.2	727.1	233.0	1999. Јан.
41447.2	65.4	968.5	40413.3	1515.3	476.5	461.6	0.2	14.7	1038.8	24.4	777.7	236.7	Феб.
41642.3	65.9	177.5	41398.9	1599.5	542.5	528.5	0.2	13.8	1057.0	24.5	793.5	239.0	Мар.
41705.9	65.1	178.5	41462.3	1618.8	559.2	543.8	0.2	15.2	1059.6	24.3	795.4	239.9	Апр.
41860.8	66.0	78.7	41716.1	1626.1	564.8	548.5	0.2	16.1	1061.3	24.2	798.8	238.3	Мај
41934.7	67.6	78.0	41789.1	1576.4	520.6	505.1	0.2	15.3	1055.8	24.2	798.6	233.0	Јун.
41779.1	65.0	73.1	41641.0	1574.6	505.6	488.9	0.2	16.5	1069.0	22.1	805.9	241.0	Јул.
41916.3	65.5	78.0	41772.8	1576.6	486.0	468.8	0.2	17.0	1090.6	24.8	823.0	242.8	Авг.
41905.7	65.9	80.7	41759.1	1612.3	511.8	493.2	0.2	18.4	1100.5	22.0	827.0	251.5	Сеп.
41875.7	68.3	78.9	41728.5	1666.0	554.8	534.2	0.2	20.4	1111.2	23.7	838.2	249.3	Окт.
43259.5	69.5	74.8	43115.2	1707.7	580.8	556.6	0.4	23.8	1126.9	23.6	848.5	254.8	Нов.
44337.4	70.5	71.5	44195.4	1820.0	593.5	560.8	12.2	20.5	1226.5	26.6	856.0	343.9	Дец.
44568.8	71.7	75.8	44421.3	1916.3	614.4	581.6	11.9	20.9	1301.9	32.0	864.6	405.3	2000. Јан.
45069.6	72.4	76.1	44921.0	2066.6	669.7	632.3	11.9	25.5	1396.9	36.6	888.4	471.9	Феб.
45188.1	75.8	76.7	45035.6	2360.5	808.7	769.9	11.9	26.9	1551.8	36.6	1027.4	487.8	Мар.
45934.6	77.0	77.9	45779.7	2493.5	924.1	883.0	12.0	29.1	1569.4	36.0	1031.3	502.1	Апр.
45858.3	80.7	78.9	45698.7	2845.8	1171.7	1127.8	12.0	31.9	1674.1	49.0	1078.4	546.7	Мај
47767.8	83.6	78.8	47605.4	3055.3	1244.4	1198.0	12.1	34.3	1810.9	54.0	1143.7	613.2	Јун.
48010.7	86.4	78.9	47845.4	3029.1	1113.5	1073.1	6.4	34.0	1915.6	51.3	1191.1	673.2	Јул.
49587.8	87.7	79.4	49420.7	3314.7	1230.5	1184.7	8.0	37.8	2084.2	57.6	1299.7	726.9	Авг.
50764.2	90.5	75.1	50598.6	3617.1	1326.6	1277.3	7.9	41.4	2290.5	76.4	1323.8	890.3	Сеп.
51568.1	91.9	73.4	51402.8	3500.8	1398.4	1349.3	0.3	48.8	2102.4	79.6	1326.2	696.6	Окт.
0.0	0.0	0.0	0.0	0.0	0.0	0.0	0.0	0.0	0.0	0.0	0.0	0.0	(Октобар)
51509.4	33.2	73.4	51402.8	3113.5	1202.7	1158.8	0.3	43.6	1910.8	79.3	1316.1	515.4	НБЈ
9017.4	2.2	0.1	9015.1	213.4	49.9	47.5	0.0	2.4	163.5	0.0	1.5	161.9	Банке
42492.0	31.0	73.3	42387.7	2900.1	1152.8	1111.3	0.3	41.2	1747.3	79.3	1314.6	353.5	Црна Гора
34556.5	19.7	69.3	34467.5	2431.3	1032.0	991.9	0.3	39.8	1399.3	78.9	1134.2	186.3	Србија
5158.8	11.3	3.2	5144.3	462.2	116.5	115.3	0.0	1.3	345.7	0.4	179.1	166.2	Србија без покр.
2776.7	0.0	0.8	2775.9	6.6	4.3	4.1	0.0	0.1	2.3	0.0	1.3	1.0	Војводина
1.1	1.1	0.0	0.0	115.5	115.6	110.8	0.0	4.8	0.0	0.0	0.0	0.0	Косово и Метохија
57.6	57.6	0.0	0.0	271.8	80.1	79.7	0.0	0.4	191.6	0.3	10.1	181.2	Поштанска штед.
													Друге фин.орг.

**ПОТРАЖИВАЊА И ОБАВЕЗЕ ДРУГИХ КОМИТЕНАТА,
ФИНАНСИЈСКИХ ПОСРЕДНИКА И ОСТАЛИХ ПРАВНИХ ЛИЦА¹⁾**
Износи у милионима динара, стање крајем периода *

ТАБЕЛА 22	ПОТРАЖИВАЊА					
	Укупно (2 до 6)	Депозитни новац	Остали депозити по виђењу	Орочени депозити и друга дугорочна средства	Остало	Девизни депозити
	1	2	3	4	5	6
1990.	2.1	0.7	0.0	1.4	0.0	0.0
1991.	5.3	1.7	0.5	2.9	0.2	0.0
1992.	741.2	95.8	11.7	589.7	43.1	0.9
1993.	1222.2	15.9	3.1	1201.8	0.3	1.1
1994.	897.6	332.4	25.9	445.9	89.8	3.6
1995.	1927.9	428.8	27.3	1268.4	163.2	40.2
1996.	2349.1	509.8	131.4	1511.8	151.6	44.5
1997.	2804.4	659.4	124.8	1801.8	163.0	55.4
1998.	5164.1	744.5	52.5	2643.6	83.6	1639.9
1999.	7332.5	1155.3	76.5	3011.2	107.1	2982.4
1998. Окт.	4159.9	895.1	123.6	2744.2	304.3	92.7
Нов.	4187.3	773.5	119.6	2804.6	394.7	94.9
Дец.	5164.1	744.5	52.5	2643.6	83.6	1639.9
1999. Јан.	5268.9	810.9	48.8	2696.2	83.8	1629.2
Феб.	5416.7	786.8	104.9	2762.2	88.6	1674.2
Мар.	5570.2	787.6	32.9	2967.4	90.5	1691.8
Апр.	5581.3	762.7	34.6	2952.4	91.6	1740.0
Мај	6564.2	748.5	26.0	2945.4	99.6	2744.7
Јун.	6790.2	874.7	39.6	3029.7	101.2	2745.0
Јул.	6780.1	976.2	30.0	2930.1	103.6	2740.2
Авг.	6637.2	1012.0	44.3	2752.4	113.1	2715.4
Сеп.	7042.9	1110.2	95.6	2998.0	107.9	2731.2
Окт.	7082.1	1128.6	63.6	3033.7	106.1	2750.1
Нов.	7350.1	1132.4	128.9	3088.3	103.2	2897.3
Дец.	7332.5	1155.3	76.5	3011.2	107.1	2982.4
2000. Јан.	6128.4	1292.5	42.2	2918.2	116.4	1759.1
Феб.	6643.6	1394.9	61.2	3099.0	107.6	1980.9
Мар.	5768.2	1394.9	70.4	3108.7	114.2	1080.0
Апр.	5778.3	1289.9	61.3	3220.4	123.3	1083.4
Мај	5734.1	1349.6	84.2	3143.6	123.6	1033.1
Јун.	5823.2	1514.9	88.3	3044.7	114.0	1061.3
Јул.	6193.8	1667.4	92.0	3206.8	128.9	1098.7
Авг.	6998.2	1841.2	95.0	3360.1	131.1	1570.8
Сеп.	7187.2	1756.4	127.2	3375.4	138.0	1790.2
Окт.	7448.6	1987.1	70.2	3422.1	151.4	1817.8
(Октобар)						
НБЈ	2830.0	0.0	0.0	2829.4	0.0	0.6
Банке	4560.5	1987.1	70.2	559.7	126.3	1817.2
Црна Гора	1298.3	6.4	0.0	8.5	111.0	1172.2
Србија	3262.2	1980.7	70.2	551.2	15.3	645.0
Србија без покр. Војводина	2718.3	1649.9	56.1	399.3	14.5	598.6
Косово и Метохија	516.4	313.9	5.1	150.7	0.8	45.9
Ноштанска штед.	27.5	16.9	9.0	1.2	0.0	0.5
Друге фин.орг.	0.0	0.0	0.0	0.0	0.0	0.0
Друге фин.орг.	58.1	0.0	0.0	33.0	25.1	0.0

* Видети табелу 1.

1) Укључена и страна лица.

**ПОТРАЖИВАЊА И ОБАВЕЗЕ ДРУГИХ КОМИТЕНАТА,
ФИНАНСИЈСКИХ ПОСРЕДНИКА И ОСТАЛИХ ПРАВНИХ ЛИЦА¹⁾**
Износи у милионима динара, стање крајем периода *

Укупно (8 до 12)	Краткорочни кредити	Дугорочни кредити	Хартије од вредности	Девизни кредити	ОБАВЕЗЕ		ТАБЕЛА 22
					Камате и накнаде		
7	8	9	10	11	12		
0.1	0.1	0.0	0.0	0.0	0.0	0.0	1990.
0.3	0.3	0.0	0.0	0.0	0.0	0.0	1991.
74.1	61.0	4.5	0.0	8.6	0.0	0.0	1992.
40.1	1.3	0.0	0.0	38.8	0.0	0.0	1993.
365.7	21.7	10.3	19.0	313.0	1.7	1.7	1994.
240.2	68.1	6.3	0.1	160.6	5.1	5.1	1995.
491.0	102.7	7.8	183.4	166.1	31.0	31.0	1996.
838.6	595.2	15.6	1.5	171.9	54.4	54.4	1997.
8681.8	351.9	26.1	515.0	7687.4	101.4	101.4	1998.
8155.8	466.1	9.6	910.9	6698.1	71.1	71.1	1999.
3349.0	1309.4	21.3	34.2	1912.0	72.1	72.1	1998. Окт.
3331.9	1245.4	22.7	31.1	1962.2	70.5	70.5	Нов.
8681.8	351.9	26.1	515.0	7687.4	101.4	101.4	Дец.
8505.3	511.2	26.1	621.7	7292.6	53.7	53.7	1999. Јан.
8778.8	507.7	25.7	895.3	7289.4	60.7	60.7	Феб.
8797.7	477.5	25.2	939.1	7291.8	64.1	64.1	Мар.
8317.1	429.9	24.9	508.6	7293.7	60.0	60.0	Апр.
7889.1	416.6	25.1	319.2	7085.4	42.8	42.8	Мај
7938.1	385.9	2.6	413.0	7088.5	48.1	48.1	Јун.
8132.1	361.9	2.4	709.4	7003.3	55.1	55.1	Јул.
8088.0	330.9	9.7	694.3	7004.9	48.2	48.2	Авг.
8371.3	420.9	2.4	881.5	7000.8	65.7	65.7	Сеп.
8241.5	474.9	12.3	945.3	6719.6	89.4	89.4	Окт.
8402.2	478.7	9.9	1045.1	6772.3	96.2	96.2	Нов.
8155.8	466.1	9.6	910.9	6698.1	71.1	71.1	Дец.
7765.0	507.0	14.1	465.0	6700.9	78.0	78.0	2000. Јан.
7720.3	575.0	11.2	357.4	6699.7	77.0	77.0	Феб.
7740.0	600.9	10.4	343.0	6700.8	84.9	84.9	Мар.
7618.5	613.3	9.8	260.5	6670.9	64.0	64.0	Апр.
7591.7	587.4	10.6	267.3	6667.1	59.3	59.3	Мај
7825.6	605.3	10.0	240.5	6878.4	91.4	91.4	Јун.
7915.7	731.8	10.9	236.1	6819.4	117.5	117.5	Јул.
8187.8	772.6	9.8	431.1	6862.8	111.5	111.5	Авг.
8974.6	770.0	8.8	924.6	7150.7	120.5	120.5	Сеп.
8609.0	705.2	8.8	485.6	7308.4	101.0	101.0	Окт.
-269.6	0.0	0.0	-269.7	0.1	0.0	0.0	(Октобар)
2509.5	701.6	8.8	725.0	984.7	89.6	89.6	НБЈ
226.8	20.7	2.0	52.9	170.6	0.7	0.7	Банке
2282.7	680.9	6.8	692.1	814.1	88.9	88.9	Црна Гора
2081.9	643.0	0.7	576.9	777.0	84.3	84.3	Србија
199.9	57.8	6.1	114.8	57.1	4.2	4.2	Србија без покр.
0.9	0.1	0.0	0.4	0.0	0.4	0.4	Војводина
37.1	0.0	0.0	27.1	0.0	9.9	9.9	Косово и Метохија
6532.0	3.6	0.0	3.2	6325.6	1.5	1.5	Поштанска штед.
							Друге фин.орг.

**ПОТРАЖИВАЊА И ОБАВЕЗЕ ДРЖАВЕ, ДРЖАВНИХ ОРГАНА
И ЈЕДИНИЦА ЛОКАЛНЕ САМОУПРАВЕ**
Износи у милионима динара, стање крајем периода *

ТАБЕЛА 23	ПОТРАЖИВАЊА					ОБАВЕЗЕ						
	Укупно (2 до 5)	Депозитни новац	Остали депозити по виђењу	Остало	Орочени депозити и друга дугороч- на средства	Укупно (7 до 12)	Кратко- рочни кредити	Дугороч- ни кредити	Хартије од вредности	Кamate и накнаде	Остало	Удео Југославије у МФО
	1	2	3	4	5	6	7	8	9	10	11	12
1990.	0.8	0.7	0.0	0.1	0.0	1.2	0.0	0.0	0.0	0.0	0.5	0.7
1991.	3.5	3.2	0.1	0.2	0.0	9.2	5.6	2.1	0.0	0.0	0.3	1.2
1992.	140.9	121.9	2.5	16.5	0.0	842.3	61.9	161.0	0.6	0.0	136.1	482.7
1993.	52.8	30.8	0.0	22.0	0.0	1580.2	38.4	64.4	0.0	0.0	332.4	1145.0
1994.	524.1	299.6	20.0	169.4	35.1	1994.4	352.5	226.1	21.6	3.8	340.6	1049.8
1995.	881.0	320.2	32.0	430.1	98.7	5123.9	362.8	371.9	6.2	13.5	1083.5	3286.0
1996.	1158.1	338.5	40.7	540.6	238.3	5938.5	369.3	702.9	164.7	56.0	1204.9	3440.7
1997.	1771.8	594.6	164.4	678.2	334.6	6696.9	478.7	750.9	292.6	25.7	1418.9	3730.1
1998.	2423.3	800.7	134.8	1043.9	443.9	53318.5	1082.5	777.9	199.3	117.0	44554.6	6587.2
1999.	3586.2	1341.9	39.5	1642.4	562.4	68677.6	1736.3	819.1	1456.4	212.5	56988.4	7464.9
1998. Окт.	2699.1	1099.1	163.3	1015.8	420.9	11059.7	697.0	1216.4	213.1	30.4	2376.3	6526.5
Нов.	2936.7	1237.6	178.1	1088.1	432.9	11263.7	744.8	1239.0	216.2	29.8	2446.7	6587.2
Дец.	2423.3	800.7	134.8	1043.9	443.9	53318.5	1082.5	777.9	199.3	117.0	44554.6 ¹⁾	6587.2
1999. Јан.	2723.3	1051.0	104.8	1114.9	452.6	53775.3	1106.0	788.1	224.7	131.0	44844.9	6680.6
Феб.	2796.3	1003.6	178.2	1113.9	500.6	54272.0	1170.2	788.1	218.5	139.7	45158.2	6797.3
Мар.	2786.5	995.7	120.0	1167.8	503.0	55144.6	1297.3	789.3	280.5	160.3	45717.2	6900.0
Апр.	2762.0	1000.7	92.2	1156.1	513.0	55627.0	1340.5	789.3	440.0	159.0	45923.5	6974.7
Мај	2921.6	1168.1	87.4	1147.0	519.1	55973.7	1177.8	1031.4	514.3	123.3	46105.5	7021.4
Јун.	2983.6	1287.0	86.2	1086.0	524.4	58336.4	1467.3	979.9	1920.3	153.9	46732.9	7082.1
Јул.	3065.1	1380.2	87.7	1071.3	525.9	57372.0	1332.2	820.2	1467.5	119.5	46657.9	6974.7
Авг.	2999.6	1324.4	108.1	1036.0	531.1	58518.0	1385.5	819.5	1331.4	117.6	47889.3	6974.7
Сеп.	2964.5	1295.7	82.0	1049.5	537.3	60638.0	1441.6	819.1	1582.8	124.2	49499.5	7170.8
Окт.	3015.8	1329.3	68.2	1073.9	544.4	60832.2	1623.4	819.2	1536.3	145.3	49509.2	7198.8
Нов.	3099.2	1263.1	66.8	1217.9	551.4	67107.0	1778.1	819.5	1523.0	150.2	55441.3	7394.9
Дец.	3586.2	1341.9	39.5	1642.4	562.4	68677.6	1736.3	819.1	1456.4	212.5	56988.4	7464.9
2000. Јан.	3551.7	1253.3	46.7	1650.4	601.3	71084.7	1439.2	3353.8	1466.0	110.6	57250.2	7464.9
Феб.	3710.7	1417.4	59.1	1622.5	611.7	72676.6	1295.5	4482.4	1575.4	155.6	57516.1	7651.6
Мар.	3749.8	1359.8	101.3	1561.2	727.5	72717.9	1150.2	4495.2	1536.1	98.6	57716.1	7721.7
Апр.	4247.3	1636.6	109.4	1753.2	748.1	75134.0	1246.6	4481.7	1381.2	117.4	59924.0	7983.1
Мај	4796.1	2168.5	124.6	1740.9	762.1	75391.6	1259.3	4645.5	1410.1	127.0	60232.7	7717.0
Јун.	5097.9	2501.7	130.2	1763.6	702.4	77441.9	1366.4	4646.0	1404.2	143.0	62165.3	7717.0
Јул.	4929.0	2272.7	114.9	1818.0	723.3	77652.4	1538.7	4633.2	1340.3	147.3	62261.8	7731.0
Авг.	5128.7	2105.5	59.0	2151.4	812.8	82690.6	1579.9	4632.1	1376.6	187.5	66917.4	7997.1
Сеп.	5112.0	1907.3	48.3	2264.5	891.9	86651.3	1486.1	4682.1	1352.8	208.4	70845.4	8076.5
Окт.	6388.7	2580.0	94.2	2811.9	902.6	87866.8	1286.9	4681.4	1354.4	212.8	72012.1	8319.2
(Октобар)												
НБЈ	1770.9	947.0	0.0	823.9	0.0	16417.9	41.6	4520.7	232.6	112.2	3191.6	8319.2
Банке	4614.8	1633.0	94.2	1985.0	902.6	71368.7	1201.8	160.7	1121.8	94.1	68790.4	0.0
Црна Гора	1489.8	16.2	1.8	1350.2	121.6	25879.4	4.7	0.0	47.3	12.6	25814.9	0.0
Србија	3125.0	1616.8	92.4	634.8	781.0	45489.3	1197.1	160.7	1074.5	81.5	42975.5	0.0
Србија без покр.	2800.1	1360.1	90.0	580.4	769.6	36534.8	1125.0	159.8	825.7	59.9	34364.3	0.0
Војводина	312.2	248.9	1.8	52.3	9.2	5810.3	72.1	0.9	248.8	21.7	5466.9	0.0
Косово и Метохија	12.7	7.8	0.6	2.1	2.2	3144.2	0.0	0.0	0.0	-0.1	3144.3	0.0
Поштанска штед.	0.0	0.0	0.0	0.0	0.0	50.3	43.5	0.0	0.0	6.7	0.0	0.0
Друге фин.орг.	3.0	0.0	0.0	3.0	0.0	29.9	0.0	0.0	0.0	-0.2	30.1	0.0

* Видети табелу 1.

1) Приказана и обавеза државе по старој девизној штедњи грађана.

КРЕТАЊЕ ДЕВИЗНИХ КУРСЕВА
Вредност у динарима крајем периода

ТАБЕЛА	ATS	BEF	FRF	NLG	ITL	DEM	CHF	SEK	GBP	JPY	USD	EUR	Ефективни курс ⁵⁾	
													Номинални (Крај претх.год. = 100)	Реални
24	(100)	(100)	(100)	(100)	(100)	(100)	(100)	(100)	(1)	(100)	(1)	(1)		
	1	2	3	4	5	6	7	8	9	10	11	12	13	14
1988.	4.1376	1.3888	8.5259	25.7804	0.0396	29.1029	34.3455	8.4553	0.9351	0.4138	0.5211		32.7	82.1
1989.	98.8961	33.2377	204.6060	619.4494	0.9341	700.0000	767.8685	190.3657	18.9765	8.2370	11.8160		4.3	114.0
1990.	98.7422	33.9571	206.3200	621.4263	0.9299	700.0000	820.1202	186.8746	20.1692	7.8363	10.6574		103.8	218.3
1991.	184.7870	63.0922	380.3652	1153.4339	1.7157	1300.0000	1456.5839	355.5581	36.9147	15.7428	19.7352		54.1	173.3
1992. ¹⁾	6614.3250	2265.8558	13659.9274	41413.4904	51.0898	46531.7230	51334.5867	10605.4796	1135.1224	602.4082	750.0000		0.3	53.4
1993. ^{2,3)}	14635.31	4951.20	30278.66	91939.47	103.94	102872.72	121063.03	21350.71	2627.94	1588.12	1776.00			
1994. ⁴⁾	14.2100	4.8637	28.9800	89.3400	0.0954	100.0000	118.2400	20.8000	2.4237	1.5557	1.5525		105.9	103.6
1995. ⁶⁾	46.9200	16.0711	96.6500	294.8700	0.2989	330.0000	411.5300	71.0700	7.3432	4.6065	4.7424		31.4	67.5
1996.	46.9000	16.0130	97.9100	293.9900	0.3354	330.0000	380.5000	74.6700	8.6672	4.4235	5.1322		95.7	148.1
1997.	46.9200	15.9878	98.5400	292.6300	0.3355	330.0000	406.7900	75.0100	9.8558	4.5493	5.9123		93.6	100.6
1998. ⁷⁾	85.3100	29.0664	178.7300	532.4800	0.6061	600.0000	734.9100	124.1400	16.8598	8.7080	10.0308		56.8	79.7
1999.	85.2800	29.0903	178.9000	532.5100	0.6061	600.0000	730.4900	136.9200	18.8707	11.4183	11.6615	11.7350	94.0	140.0
1998. Окт.	85.2800	29.0700	178.9400	531.1000	0.6066	600.0000	737.4500	126.9200	16.6286	8.5561	9.9216		57.1	77.4
Нов.	85.2700	29.0883	178.9600	532.1800	0.6060	600.0000	726.8300	125.4800	16.9505	8.3249	10.2222		56.4	77.6
Дец.	85.3100	29.0664	178.7300	532.4800	0.6061	600.0000	734.9100	124.1400	16.8598	8.7080	10.0308		56.8	79.7
1999. Јан.	85.2800	29.0903	178.9000	532.5100	0.6061	600.0000	727.4000	132.1400	16.9186	8.8349	10.2767	11.7350	99.0	100.6
Феб.	85.2800	29.0903	178.9000	532.5100	0.6061	600.0000	738.1100	130.5100	17.0700	8.8534	10.6701	11.7350	97.4	100.4
Мар.	85.2800	29.0903	178.9000	532.5100	0.6061	600.0000	735.1500	131.1600	17.6362	9.0878	10.9081	11.7350	96.5	101.2
Апр.	85.2800	29.0903	178.9000		0.6061	600.0000	730.3600	131.6400	17.8178	9.2677	11.0416	11.7350	96.0	104.3
Мај	85.2800	29.0903	178.9000	532.5100	0.6061	600.0000	737.2700	130.2700	17.9308	9.3119	11.2264	11.7350	95.5	104.8
Јун.	85.2800	29.0903	178.9000	532.5100	0.6061	600.0000	733.9800	134.3200	17.9185	9.3404	11.3458	11.7350	95.0	105.5
Јул.	85.2800	29.0903	178.9000	532.5100	0.6061	600.0000	734.2200	133.6300	17.6979	9.5129	10.9693	11.7350	96.3	108.7
Авг.	85.2800	29.0903	178.9000	532.5100	0.6061	600.0000	732.6600	134.4600	17.8120	10.0984	11.2082	11.7350	95.5	111.9
Сеп.	85.2800	29.0903	178.9000	532.5100	0.6061	600.0000	732.0300	135.7100	18.3411	10.4591	11.1327	11.7350	94.4	124.2
Окт.	85.2800	29.0903	178.9000	532.5100	0.6061	600.0000	732.0300	135.7100	18.2494	10.5854	11.1263	11.7350	94.4	135.4
Нов.	85.2800	29.0903	178.9000	532.5100	0.6061	600.0000	731.8000	137.0200	18.6354	11.0936	11.5661	11.7350	94.3	138.8
Дец.	85.2800	29.0903	178.9000	532.5100	0.6061	600.0000	730.4900	136.9200	18.8707	11.4183	11.6615	11.7350	94.0	140.0
2000. Јан.	85.2800	29.0903	178.9000	532.5100	0.6061	600.0000	730.6400	137.6500	19.4403	11.3629	11.9185	11.7350	99.1	99.5
Феб.	85.2800	29.0903	178.9000	532.5100	0.6061	600.0000	730.6400	139.0400	19.4686	11.2058	12.2367	11.7350	98.0	100.1
Мар.	85.2800	29.0903	178.9000	532.5100	0.6061	600.0000	736.5800	141.9100	19.5977	11.6320	12.3008	11.7350	97.7	102.1
Апр.	85.2800	29.0903	178.9000	532.5100	0.6061	600.0000	746.5800	144.1800	20.2142	12.0937	12.8786	11.7350	95.6	103.4
Мај	85.2800	29.0903	178.9000	532.5100	0.6061	600.0000	748.0400	139.2000	18.8888	11.7750	12.5993	11.7350	96.7	109.8
Јун.	85.2800	29.0903	178.9000	532.5100	0.6061	600.0000	755.8500	140.1300	18.8115	11.8309	12.4390	11.7350	97.2	114.6
Јул.	85.2800	29.0903	178.9000	532.5100	0.6061	600.0000	756.5700	138.0900	18.9985	11.5748	12.5818	11.7350	96.7	117.3
Авг.	85.2800	29.0903	178.9000	532.5100	0.6061	600.0000	758.0100	139.2100	19.0459	12.3708	13.1514	11.7350	94.9	120.8
Сеп.	85.2800	29.0903	178.9000	532.5100	0.6061	600.0000	769.2000	137.7400	19.4731	12.3805	13.3140	11.7350	94.3	130.2
Окт.	85.2800	29.0903	178.9000	532.5100	0.6061	600.0000	772.9800	138.0500	20.2933	12.8469	13.9569	11.7350	92.6	161.4
Нов.	85.2800	29.0903	178.9000	532.5100	0.6061	600.0000	774.5600	135.1700	19.5253	12.4625	13.7686	11.7350	93.0	189.0
Дец. ⁸⁾	426.4000	145.4515	894.5000	2662.5500	303.0500	3000.0000	3853.4600	661.7000	94.2498	54.9412	63.1659	58.6750	19.3	40.2
2001. Јан.	426.0300	145.3230	893.7000	2660.2100	302.7600	2997.3500	3856.7400	663.4400	93.1514	54.8420	63.9293	58.6233	99.6	102.3
Феб.	426.8000	146.0212	898.0000	2672.9800	304.2200	3011.7500	3831.5400	653.7100	92.9697	55.3184	64.2855	58.9046	99.1	104.9

1) У јулу извршена деноминација (брисана једна нула).

2) У милијардама динара.

3) У октобру извршена деноминација (брисано шест нула).

4) Нови динар.

5) Индекс изнад 100 указује на апресијацију, а испод 100 указује на депресијацију.

6) Девалвација динара према немачкој марки од 69,7% извршена је 26. новембра.

7) 1. априла динар је девалвиран према немачкој марки за 45%.

8) 6. децембра динар је девалвиран у односу на немачку марку за 80%.

PRI LOG

KRETAWE CRNOG KURSA DEM

Mesec	Prose-no	Kraj meseca
1996. Jan.	3.44	3.50
Feb.	3.64	3.60
Mar.	3.53	3.45
Apr	3.41	3.35
Maj	3.44	3.48
Jun.	3.48	3.48
Jul.	3.46	3.45
Avg	3.45	3.45
Sep.	3.45	3.45
Okt.	3.46	3.53
Nov.	3.56	3.55
Dec.	3.78	3.90
1997. Jan.	4.01	3.90
Feb.	3.98	3.88
Mar.	3.84	3.78
Apr	3.65	3.55
Maj	3.58	3.55
Jun.	3.61	3.65
Jul.	3.62	3.65
Avg	3.65	3.65
Sep.	3.81	3.90
Okt.	4.05	4.20
Nov.	4.33	4.40
Dec.	4.74	5.00
1998. Jan.	5.39	5.80
Feb.	5.00	5.00
Mar.	5.11	5.13
Apr	6.12	6.10
Maj	6.20	6.20
Jun.	6.24	6.35
Jul.	6.53	6.45
Avg	6.49	6.60
Sep.	6.60	6.60
Okt.	6.80	7.05
Nov.	7.31	7.45
Dec.	8.01	8.15
1999. Jan.	8.23	8.35
Feb.	8.75	9.15
Mar.	9.30	9.75
Apr	10.31	10.50
Maj	10.63	10.50
Jun.	10.73	10.90
Jul.	11.29	11.75
Avg	12.01	12.25
Sep.	13.44	14.50
Okt.	16.59	16.50
Nov.	17.66	18.50
Dec.	20.44	21.00
2000. Jan.	20.81	21.00
Feb.	21.63	22.00
Mar.	22.13	22.50
Apr	22.70	22.60
Maj	22.63	22.50
Jun.	23.00	23.00
Jul.	23.69	24.25
Avg	26.81	28.75
Sep.	31.31	35.50
Okt.	32.25	30.50
Nov.	30.50	30.50
Dec.	30.50	30.50

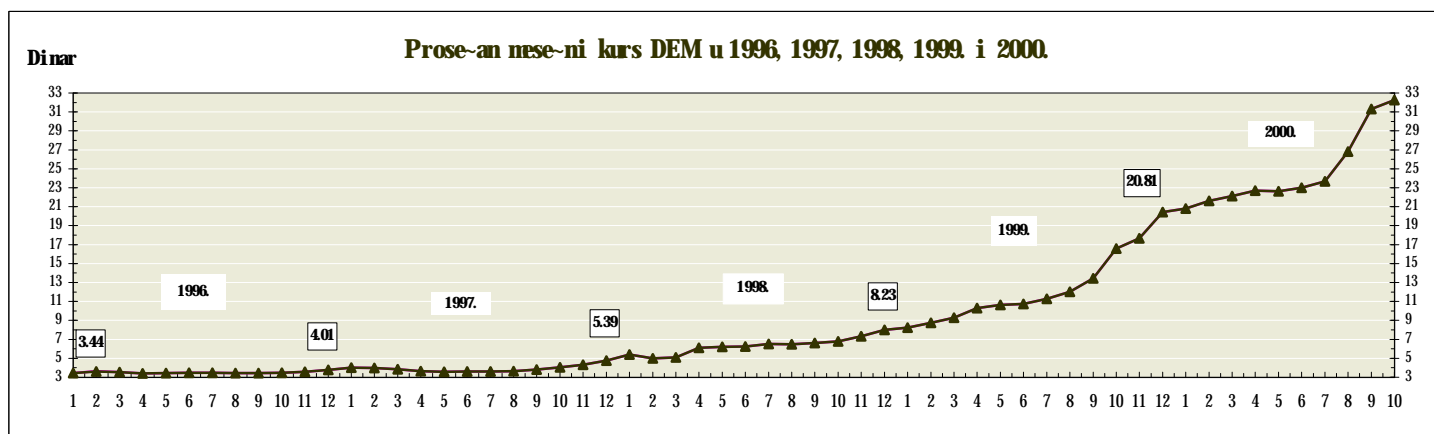

**PONDERISANA KAMATNA STOPA NA KOMERCIJALNE I BLAGAJNI ^KE ZAPISE I
CERTIFIKATE O DEPOZITU**

Ponderisani prosek na mese-nomnivou												
Mesec	Januar	Februar	Mart	April	Maj	Juni	Juli	Avgst	Septenbar	Oktobar	Novenbar	Decenbar
1997.	14.23	14.38	13.51	12.49	10.30	9.28	7.37	5.72	5.96	6.15	6.39	6.33
1998.	6.55	6.47	6.81	6.90	7.11	6.96	7.37	7.09	7.16	7.43	7.00	6.97
1999.	7.04	6.82	6.82	2.18	2.20	2.20	2.20	2.63	4.54	6.07	4.44	3.89
2000.	4.04	4.55	5.27	5.12	5.43	5.83	6.33	6.52	6.52	6.75	6.88	6.80

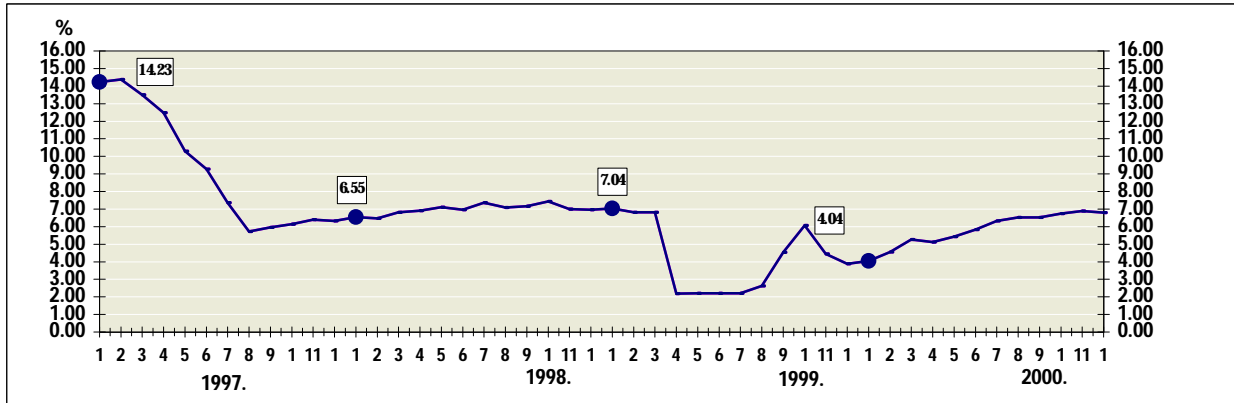

I NDEKS BEOGRADSKE BERZE
kratkoro-nih du`ni-kih hartija od vrednosti u 1998, 1999. i 2000. godini
- nedeqne promene -

Indeks, 1996 = 100													
Mesec	Januar	Februar	Mart	April	Maj	Juni	Juli	Avgst	Septenbar	Oktobar	Novenbar	Decenbar	
Nedeqa (1998)	1.	168.63	169.41	165.44	165.95	167.31	160.68	176.63	177.63	175.43	174.44	172.82	169.96
	2.	170.01	166.80	165.39	169.53	156.23	160.58	167.54	171.77	171.32	169.45	173.97	173.50
	3.	181.71	171.55	171.33	168.99	163.66	154.49	172.86	171.84	170.13	173.06	174.11	171.45
	4.	185.32	170.26	169.11	167.60	160.57	168.48	175.42	168.64	170.29	170.93	179.99	187.28
	5.				164.79			170.74		169.61			174.71
Nedeqa (1999)	1.	173.46	173.04	172.74	188.74	-	-	-	-	183.63	171.61	189.49	
	2.	170.80	171.46	174.26	-	-	-	-	-	174.96	194.71	206.58	
	3.	172.79	175.66	174.18	-	-	-	-	-	173.64	193.59	193.81	
	4.	168.69	173.50	177.56	-	-	-	-	-	169.38	191.88	200.46	
	5.			169.05	-	-	-	-	-	*		200.04	
Nedeqa (2000)	1.	196.06	201.19	199.09	190.70	190.75	184.66	186.94	183.33	179.55	177.62	177.96	176.87
	2.	195.46	198.71	189.07	187.04	183.89	186.96	181.21	183.64	180.75	174.09	177.19	182.59
	3.	198.74	191.07	202.01	194.46	191.26	184.45	183.35	180.44	178.92	175.13	177.99	182.87
	4.	201.25	177.84	192.57	189.38	194.18	197.12	180.70	181.01	182.33	176.88	177.86	182.79
	5.			190.83		184.87			178.42			175.78	

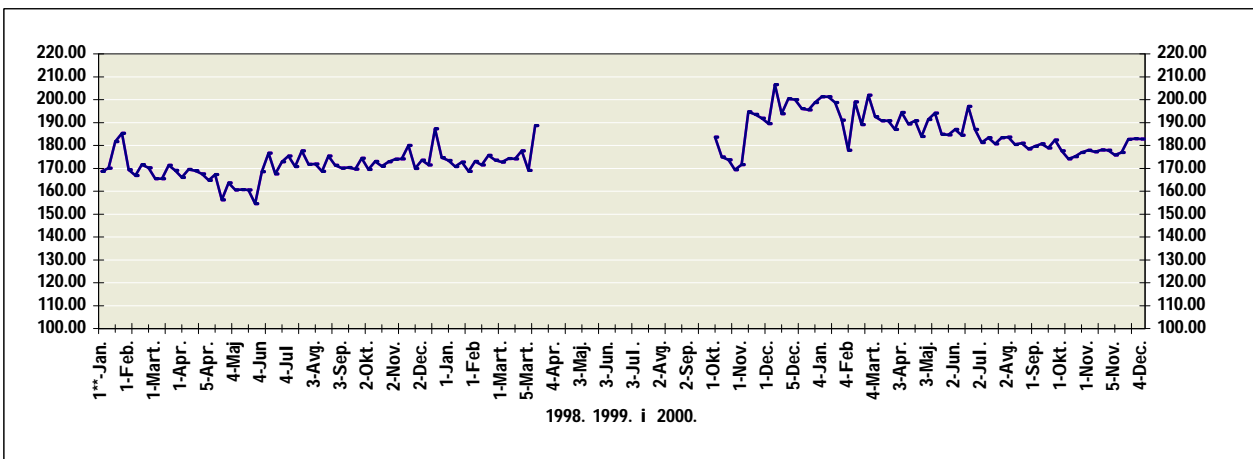

Zbog limitiranosti kamata u ratnim uslovima, indeksi se nisu izra-unavali.
Broj koji prethodi mesecu ozna-ava nedequ u tom mesecu.

OBJA[WEWE TABELA

У оквиру биланса, класификација података заснована је на врстама потраживања и обавеза, монетарним карактеристикама, рочности, врсти новца (домаћи, односно инострани) и територијалној припадности. Као краткорочна потраживања и обавезе сматрају се потраживања и обавезе чији рок доспећа није дужи од једне године. Краткорочне су оне хартије од вредности које су издате са роком доспећа до једне године. Као дугорочна потраживања и обавезе сматрају се потраживања и обавезе са роком доспећа преко једне године.

Потраживања и обавезе у страном новцу исказују се по средњем девизном курсу на крају месеца. Груписање банака извршено је према седишту банке, без обзира на територијални распоред њених пословних јединица.

Табеле после биланса финансијских организација садрже даљу класификацију података по институционалним секторима, где то расположиви подаци дозвољавају. Под институционалним секторима подразумевају се групе субјеката са сличном структуром, активношћу и мотивима одлучивања. У том смислу издвајају се следећи сектори: организације привредних делатности, држава, финансијске организације, организације ванпривредне делатности, домаћа физичка лица (становништво) и страна лица.

Временске серије дате су на крају године за период од 1989. до 1998. године. Почев од августа 1997. године дају се и месечни подаци.

Треба посебно нагласити да подаци за временске серије нису упоредиви пошто нису дати у истим новчаним исказима.

Децембра 1998. ступио је на снагу нови контни оквир за банке и остале финансијске организације. У складу с тим, серије података за претходни период су прерађене како би се добили упоредиви подаци.

БИЛАНС СВИХ БАНАКА И ДРУГИХ ФИНАНСИЈСКИХ ОРГАНИЗАЦИЈА - табеле 1 и 1А

Биланс свих банака и других финансијских организација је консолидовани биланс свих финансијских институција са највећим степеном консолидације. Искључује потраживања и обавезе између тих институција.

У појединим колонама обухваћене су следеће обавезе и потраживања тих организација:

АКТИВА Краткорочно пословање

Злато и девизе (кол.3). Обухвата злато, валуте и чекове, редовне и посебне девизне текуће рачуне у иностранству, као и краткорочно орочена средства у иностранству.

Потраживања у девизама од иностранства (кол.4). Обухваћени су клириншки рачуни и остала краткорочна потраживања у девизама од иностранства.

Потраживања у девизама од домаћих комитената (кол.5). Обухвата потраживања у земљи по краткорочним кредитима, потраживања по основу камата, накнада и потраживања по другим основама у девизама.

Кредити комитентима (кол.6). Обухвата краткорочне кредите комитентима, доспеле краткорочне кредите и исправке вредности по кредитима, као и кредите по основу минусних стања на жиро-рачунима комитената.

Пласмани у хартије од вредности (кол.7). Обухвата комерцијалне записе, менице, есконтване менице подобне за реесконт, остале есконтване менице, уписане обвезнице, уписане благајничке записе и остале хартије од вредности са роком доспећа до једне године.

Потраживања по динарским каматама и накнадама (кол.8). Обухвата потраживања банака по динарским каматама и накнадама.

Остала потраживања (кол.9). Обухвата разна потраживања у обрачуну, временска разграничења и курсне разлике, средства на пролазним рачунима и друга потраживања.

Дугорочно пословање

Потраживања у девизама од иностранства (кол.11). Обухваћена су потраживања од иностранства по дугорочним кредитима, пласмани у хартије од вредности и остала дугорочна потраживања од иностранства у девизама.

Потраживања у девизама од домаћих комитената (кол.12). Обухвата потраживања по дугорочним кредитима домаћим комитентима, као и остала дугорочна потраживања у девизама.

Кредити комитентима (кол.13). Обухвата дугорочне кредите комитентима за инвестиције, за основна средства, за обртна средства, за стамбено–комуналну изградњу и друге дугорочне кредите.

Пласмани у хартије од вредности (кол.14). Обухваћена су сва потраживања по дугорочним хартијама од вредности свих институционалних сектора.

Остали пласмани (кол. 15). Укључена су сопствена учешћа и откупљене сопствене хартије од вредности.

Удео Југославије у МФО (кол. 16). Обухвата задужење Федерације код НБЈ за чланске улоге код међународних финансијских организација.

Трајна средства и улози (кол. 17). Обухвата трајне улоге у банке, природна богатства, грађевинске објекте, залихе и остала пословна и ванпословна средства.

ПАСИВА

Краткорочно пословање

Обавезе у девизама према иностранству (кол.3). Обухвата редовне клириншке рачуне, обавезе према иностранству по краткорочним кредитима, краткорочне орочене депозите страних лица и остале краткорочне обавезе према иностранству у девизама.

Обавезе у девизама према домаћим комитентима (кол.4). Обухвата депозите по виђењу, краткорочно орочене депозите (девизне рачуне) и остале краткорочне обавезе у девизама.

Готов новац у оптицају (кол.5). Обухвата новчанице и ковани новац који се налазе код становништва и у благајнама радних организација.

Депозитни новац (кол.6). Обухвата средства на рачунима правних лица са којих се врше плаћања директно – без одлагања (жиро–рачуни, текући рачуни и друга средства издвојена за плаћања).

Остали депозити по виђењу (кол.7). Обухвата средства по виђењу која се не могу директно користити за текућа плаћања, али се брзо и лако претварају у средства плаћања.

Орочени депозити (кол.8). Обухвата депозите орочене на период до једне године, без депозита код међународних финансијских организација.

Обавезе по издатим хартијама од вредности (кол.9). Обухвата краткорочне обавезе банака и других финансијских организација по хартијама од вредности.

Средства у обрачуну по платном промету (кол.10). Обухвата средства у каналима платног промета и разна обрачунска средства између банака, Завода за обрачун и плаћања итд.

Приходи и расходи (кол.11). Обухвата пословне приходе, приходе од финансирања, ванредне и остале приходе по одбитку материјалних и нематеријалних трошкова, расхода финансирања, као и осталих расхода и губитака.

Остале обавезе (кол. 12). Обухвата обавезе по основу камата и накнада, разне обавезе у обрачуну, временска разграничења и курсне разлике, као и друге краткорочне обавезе.

Дугорочно пословање

Обавезе у девизама према иностранству (кол.14). Обухваћене су обавезе према иностранству по дугорочним кредитима и орочени дугорочни депозити страних лица код наших банака у девизама.

Обавезе у девизама према домаћим комитентима (кол.15). Обухвата углавном дугорочне депозите становништва у девизама.

Орочени депозити (кол.16). Обухвата средства орочена код банака преко једне године.

Остале обавезе (кол.17). Обухваћена су дугорочна резервисања за инвестиционо одржавање и покриће дубиозних потраживања, као и остале дугорочне обавезе.

Трајни капитал (кол.19). Обухвата трајни капитал, акционарске главнице домаћих и страних лица, нераспоређену добит из претходних година и друге резерве.

Остала ванпословна средства (кол.20). Обухвата сва остала ванпословна средства.

БИЛАНС СВИХ БАНАКА - табеле 2 и 2А

Представља консолидовани биланс НБЈ и банака, укључујући и Поштанску штедионицу. У њему су односи између НБЈ и пословних банака, као и односи по појединим врстама трансакција између пословних банака консолидовани, а односи са другим финансијским организацијама нису. Обухвата све монетарне институције и стога пружа информације о кретању новчане масе и других монетарних агрегата, као и информације о токовима формирања ових агрегата.

Садржај појединих колона сличан је њиховом садржају у табели 1.

БИЛАНС НАРОДНЕ БАНКЕ ЈУГОСЛАВИЈЕ - табеле 3 и 3А

Односи се на пословање Народне банке Југославије као централне банке земље. У том смислу обухваћене су све обавезе и потраживања Народне банке Југославије које се односе на њено пословање. Биланс пружа податке о примарној емисији, тј. о токовима креирања и повлачења примарног новца (у активи) и облицима држања примарног новца (у пасиви).

У појединим колонама обухваћене су следеће обавезе и потраживања Народне банке Југославије:

А К Т И В А

Пласмани банкама (кол.7). Обухваћени су краткорочни и дугорочни кредити дати банкама за посебне намене (извоз, увоз, пољопривреда, домаћа опрема, тржишне резерве, залихе угља), краткорочни кредити банкама за ликвидност, као и краткорочни и дугорочни остали кредити из примарне емисије.

Пласмани држави (кол.8). Обухвата кредите НБЈ дате држави за финансирање буџетских дефицита.

Садржај осталих колона сличан је садржају тих колона у табели 1.

П А С И В А

Обавезе у девизама према банкама (кол. 5 и 6). Обухвата обавезе по текућим рачунима банака и другим депозитима у девизама, као и девизне депозите које су банке депоновале код НБЈ по основу штедње грађана, до децембра 1998. године, а после тог периода, према Закону о измирењу обавеза по девизној штедњи грађана, те обавезе су пренете на државу.

Депозити банака (кол. 12 до 14). Обухвата краткорочне обавезе НБЈ према банкама по средствима банака на жиро-рачунима, хартијама од вредности, обавезној резерви и осталим издвојеним средствима банака и других финансијских организација.

Садржај осталих колона сличан је садржају тих колона у табели 1А.

БИЛАНС ПОСЛОВНИХ БАНАКА - табеле 4 и 4А

Обухвата обавезе и потраживања банака и Поштанске штедионице. Будући да Поштанска штедионица има у пасиви депозите по виђењу, третира се као монетарна институција. Биланс је "агрегатног" типа, тј. укључује међусобне обавезе и потраживања поменутих организација. Такође су укључене обавезе према другим финансијским организацијама и потраживања од тих организација.

Груписање банака извршено је према седишту банке, без обзира на територијални распоред њених пословних јединица.

У појединим колонама обухваћене су следеће обавезе и потраживања:

А К Т И В А **Краткорочно пословање**

Потраживања у девизама од банака (кол.6). Обухвата средства по девизним депозитима грађана која су банке депоновале код НБЈ у децембру 1998. године, као и друга потраживања по кредитима, текућим рачунима и другим депозитима банака у девизама.

Кредити банкама (кол.9). Обухвата краткорочне кредите које су пословне банке дале другим банкама и друга краткорочна потраживања из међубанкарског пословања.

Средства банака код НБЈ (кол. 11). Обухвата жиро-рачуне, хартије од вредности, обавезну резерву и остала средства банака која се држе код НБЈ.

Дугорочно пословање

Потраживања у девизама од банака у земљи (кол.16). Обухвата дугорочне кредите дате пословним банкама, као и салдо међубанкарског пословања по дугорочним кредитима у девизама.

П А С И В А **Краткорочно пословање**

Обавезе у девизама према банкама у земљи (кол.5). Обухваћене су обавезе по кредитима и депозитима у девизама из међубанкарског пословања.

Обавезе према банкама у земљи (кол. 12). Обухваћене су краткорочне обавезе банака по кредитима из примарне емисије и по динарским кредитима из односа са другим банкама.

Остале обавезе (кол.13). Обухвата обавезе по основу камата, курсне разлике и друге обавезе.

Дугорочно пословање

Обавезе у девизама према банкама у земљи (кол.17). Обухвата дугорочне обавезе банака у девизама по кредитима и другим основима из међубанкарског пословања.

Садржај осталих колона сличан је садржају табеле Биланс свих банака и других финансијских организација.

БИЛАНС ОСТАЛИХ ФИНАНСИЈСКИХ ОРГАНИЗАЦИЈА - табеле 5 и 5А

Биланс осталих финансијских организација обухвата потраживања и обавезе немонетарних финансијских организација које у својој пасиви немају рачуне депозита по виђењу са којих се врше плаћања.

ПЛАСМАНИ НАРОДНЕ БАНКЕ ЈУГОСЛАВИЈЕ - табела 6

Табела даје детаљну структуру кредита и других пласмана Народне банке Југославије за поједине намене (њихово укупно стање приказано је у табели 3). Ближе информације о условима одобравања кредита и других пласмана НБЈ могу се наћи у одлукама Народне банке Југославије о мерама за спровођење монетарно-кредитне политике.

Детаљно су приказани пласмани у хартије од вредности купљене из примарне емисије преко банака, као и хартије од вредности које су предмет куповине и продаје на Тржишту хартија од вредности.

КРЕДИТИ И ОСТАЛИ ПЛАСМАНИ БАНАКА - табела 7

Табела даје структуру кредита и осталих пласмана банака по секторима и одређеним наменама. Њихово укупно стање по институционалним секторима и по рачности приказано је у табели Биланс свих банака.

ДЕПОЗИТИ КОД БАНАКА И ДРУГИХ ФИНАНСИЈСКИХ ОРГАНИЗАЦИЈА - табеле 8 и 8А

Табела садржи структуру депозита код банака и осталих финансијских организација по секторима, рачности и врстама депозита.

ХАРТИЈЕ ОД ВРЕДНОСТИ - табела 9

Табелом су обухваћене хартије од вредности свих издавалаца односно држалаца који своје трансакције обављају преко банака, односно осталих финансијских организација. Хартије од вредности груписане су по врстама и по секторима.

Менице (кол.1). Обухвата есконтване менице (подобне за реесконт) и реесконтване менице.

Обвезнице (кол.2). Обухваћене су краткорочне и дугорочне обвезнице друштвено–политичких заједница и осталих издавалаца уписане из средстава резерви и са жиро–рачуна.

Комерцијални записи (кол. 3). Приказани су комерцијални записи правних лица издати за финансирање одређених намена, пре свега из области пољопривредне производње.

Благајнички записи (кол.4). Обухвата благајничке записе НБЈ које су уписале банке.

ПОТРАЖИВАЊА И ОБАВЕЗЕ БАНАКА У ДЕВИЗАМА - табеле 10 и 10А

Обухваћена су краткорочна и дугорочна потраживања банака у девизама од иностранства и од домаћих комитената. На страни обавеза приказане су краткорочне и дугорочне обавезе банака према иностранству, а обавезе по депозитима према домаћим комитентима детаљније су приказане.

НЕТО ДОМАЋА АКТИВА БАНАКА - табела 11

Приказани су токови формирања укупне нето домаће активе банкарског система. Са активне стране приказани су укупни динарски пласмани банака и девизна потраживања у земљи, која обухватају потраживања од домаћих комитената, укључујући међубанкарска потраживања умањена за остале обавезе према домаћим комитентима и међубанкарске обавезе у девизама. Остала актива приказана је у нето–износу, пребијено са осталом пасивом, а обухваћене су све позиције активе и пасиве које нису укључене у друге приказане токове. На страни пасиве приказана је нето девизна пасива банака у виду обавеза према иностранству које резултирају из пословања банака и њихових комитената са иностранством. Укупни депозити садрже новчану масу и квазиновац (квазиновац је подељен на динарске и девизне депозите).

НОВЧАНА МАСА И ОСТАЛИ ДЕПОЗИТИ - табеле 12, 13 и 14

У овим табелама дати су подаци о новчаној маси према ужој дефиницији и ширим дефиницијама новца, и то по појединим секторима.

М1 – обухвата средства на жиро, текућим и другим рачунима власника новчаних средстава у пасиви биланса банака (депозитни новац) са којих се могу директно вршити плаћања и готов новац у оптицају.

М2 – укључује, поред М1, остале динарске депозите по виђењу, орочене депозите, без депозита међународних финансијских организација код НБЈ, као и депозите по виђењу у девизама, без старе девизне штедње.

М3 – укључује, поред М2, дугорочне динарске и девизне депозите, без одређених девизних депозита банака за које је утврђено да представљају чист међубанкарски однос, а до сада су били укључени у овај агрегат.

НЕТО ДОМАЋА АКТИВА НБЈ - табела 15

Табела пружа информације о токовима креирања и одлива примарног новца. У том смислу приказани су подаци о пласманима НБЈ, девизним трансакцијама из односа са иностранством и са домаћим комитентима, остала нето–актива и нето домаћа актива НБЈ. Дају се и подаци о примарном новцу.

ЛИКВИДНОСТ БАНАКА - табела 16

Табела садржи информације о ликвидности банкарског система у ужем смислу (средства банака на жиро-рачунима код Народне банке Југославије и готовина у каси) и о допунским изворима ликвидности (кредити за ликвидност, коришћење обавезне резерве). Стопа ликвидности израчуната је као однос ликвидних средстава банака у ужем смислу (колоне 1 и 2) и извора краткорочних средстава банака, који обухватају депозитни новац, остале депозите по виђењу, орочене депозите, краткорочне обавезе по издатим хартијама од вредности и остале доспеле краткорочне обавезе.

ТАБЕЛЕ 17,18 и 18А

Табела 17 садржи активне и пасивне каматне стопе НБЈ на месечном нивоу које се примењују при обрачуна камата на кредите, друге пласмане и друга потраживања НБЈ, као и на средства депонована код НБЈ.

Табеле 18 и 18А садрже пондерисане (износом кредита, односно депозита) активне и пасивне каматне стопе банака на месечном нивоу, израчунате на бази података које банке месечно достављају НБЈ.

ОБАВЕЗЕ И ПОТРАЖИВАЊА ПОЈЕДИНИХ СЕКТОРА - табеле 19 до 23

Обавезе и потраживања појединих институционалних сектора приказани су детаљно. Сектор привреде обухвата правна лица привредне делатности и јавна предузећа, а сектор ванпривреде правна лица ванпривредне делатности и страна правна и физичка лица. У табели 23 приказана су потраживања и обавезе државе, државних органа и јединица локалне самоуправе. Дефиниције појединих обавеза и потраживања углавном одговарају објашњењима датим у табели Биланс свих банака и других финансијских организација.

КРЕТАЊЕ ДЕВИЗНИХ КУРСЕВА - табела 24

Појединачни курсеви представљају средње вредности иностраних валута исказане у динарима и формиране на девизном тржишту земље крајем наведеног периода. Код британске фунте и америчког долара динарска вредност се исказује у односу на једну јединицу валуте, а код осталих у односу на 100 јединица.

Промена индекса номиналног ефективног курса динара указује на промену вредности националне валуте у односу на пондерисану аритметичку средину седам иностраних валута: САД долара (43%), немачке марке (30%), италијанске лире (9%), аустријског шилинга (6%), швајцарског франка (5%), француског франка (4%) и британске фунте (3%). Величина пондера зависи од учешћа наведених валута у конвертибилном девизном приливу Југославије по основу текућих трансакција платног биланса земље у периоду 1984–1986. године.

Промене индекса реалног ефективног курса динара одраз су промена номиналног ефективног курса који је дефлациониран релативним разликама између домаће инфлације и пондерисане иностране инфлације. Број валута и величина пондера за исказивање комбиноване иностране инфлације исти су као и код израчунавања номиналног ефективног курса.

Индекс испод 100 указује на депресијацију ефективног курса динара (номиналног и реалног), а индекс изнад 100 на његову апресијацију.

РУКОВОДСТВО НАРОДНЕ БАНКЕ ЈУГОСЛАВИЈЕ

ГУВЕРНЕР НАРОДНЕ БАНКЕ ЈУГОСЛАВИЈЕ

Душан Влатковић

ЗАМЕНИК ГУВЕРНЕРА

ВИЦЕГУВЕРНЕРИ

**Жарко Трбојевић
Ратко Бановић
Илија Петровић**

